

Համայնքի կարիքների գնահատում.
ՀՀ Շիրակի մարզի
հիմնախնդիրները, ռեսուրսները և
զարգացման հնարավորությունները

Սոցիոլոգիական հետազոտություն
Վերջնական հաշվետվություն

Հեղինակ՝ «Այ Փի Էս Սի» Քաղաքական և սոցիոլոգիական
խորհրդատվությունների ինստիտուտ

31 օգոստոսի, 2011 թ.

27 Azatutyun ave., 4th floor, s. 402, Yerevan 0014, Armenia

ipsc@ipsc.am
www.ipsc.am

Institute for Political and Sociological Consulting
Քաղաքական և սոցիոլոգիական խորհրդատվությունների ինստիտուտ





1. Մեթոդաբանություն

Քանակական հարցման մեթոդաբանությունը

- Զանգվածային հարցում Շիրակի մարզում՝ **904** հարցվող, որոնցից.
 - 552՝ մարզի 3 քաղաքներում,
 - 352՝ մարզի 20 գյուղերում:
- Հետազոտության համար կիրառվել է բազմաստիճան քվոտային ընտրանք՝ տվյալների $\alpha=95\%$ ճշտությամբ:
- Սահմանային սխալի գործակիցը՝ $\Delta=\pm 3.28\%$
- Անկեղծության մակարդակ՝ 85.2%
- Դաշտային փուլ. 22.07.2011թ. – 24.07.2011թ.
- Որակի ստուգում. 46.0%



Որակական հետազոտության մեթոդաբանությունը

Որակական հետազոտության ընթացքում կիրառվել է հետևյալ մեթոդը.

Փորձագիտական խորին հարցազրույց

- Թվով 10 հարցազրույց Շիրակի մարզի 3 քաղաքների փորձագետների հետ

2. Մոնիալ- ժողովրդագրական տվյալներ



Հարցվողների ժողովրդագրական բաշխումն ըստ սեռի, տարիքի, ընտանիքի անդամների թվի

Հարցվողների սեռը (%-ով)

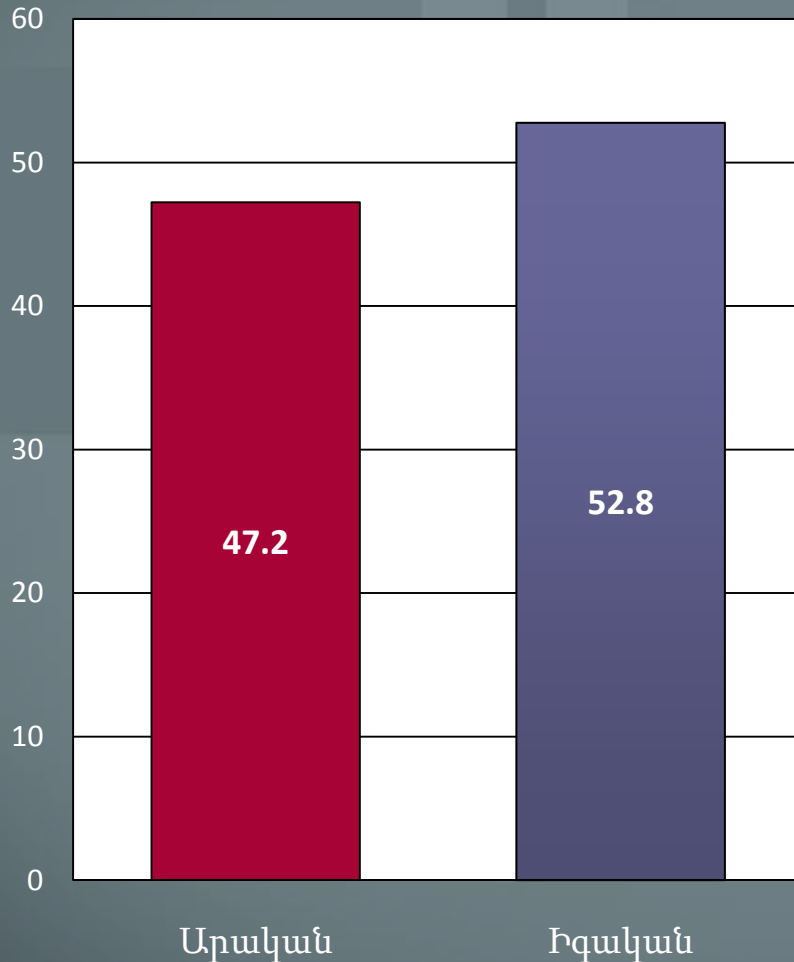

N=904

Հարցվողների տարիքային բաշխումը (%-ով)

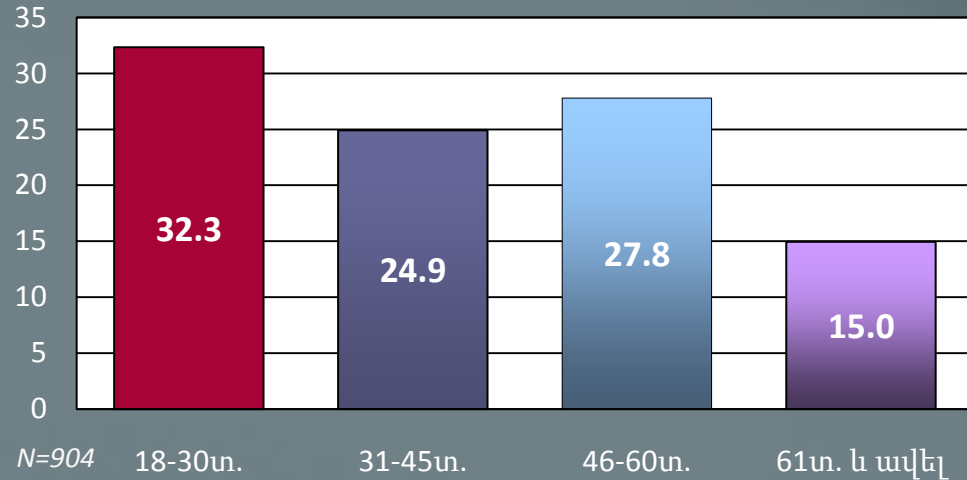

N=904

Ընտանիքի անդամների թիվը (%-ով)

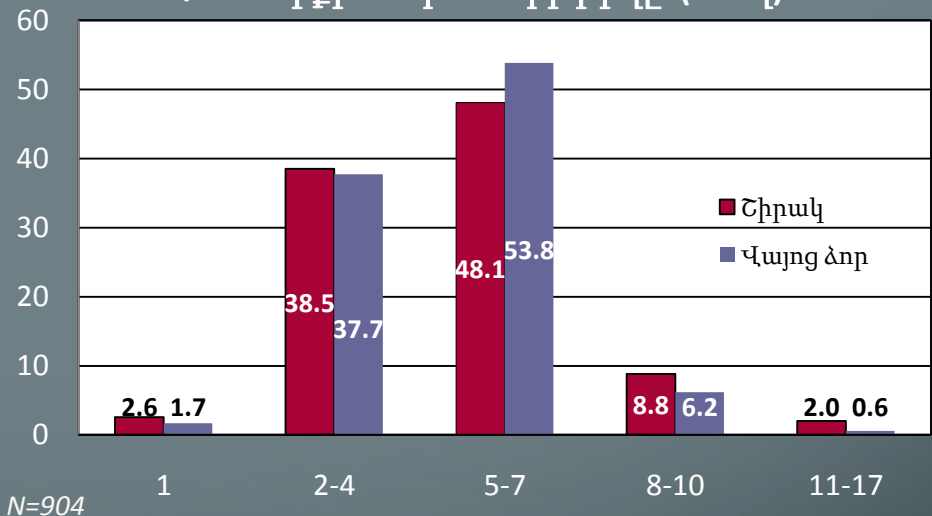

N=904

Հարցվողների բաշխումն ըստ կրթության և զբաղվածության

Զբաղվածությունը (%-ով) 10 15 20 25



Կրթական աստիճանը (%-ով)

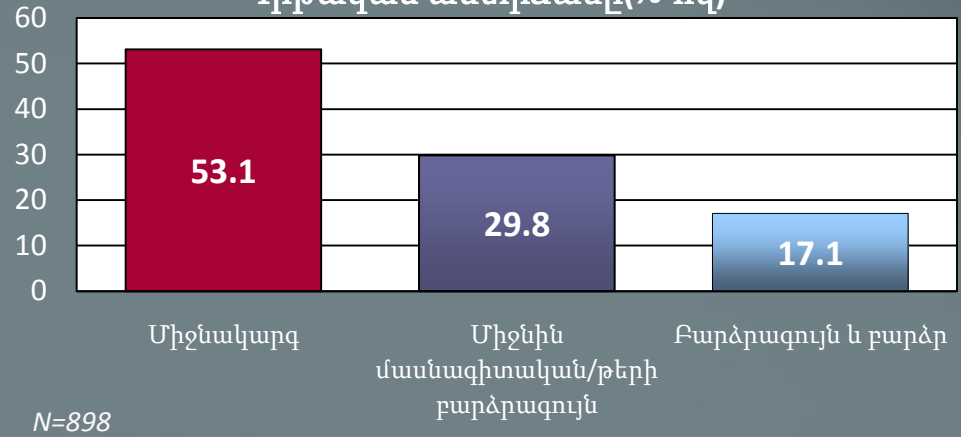

Զբաղվածության հատվածը (%-ով)

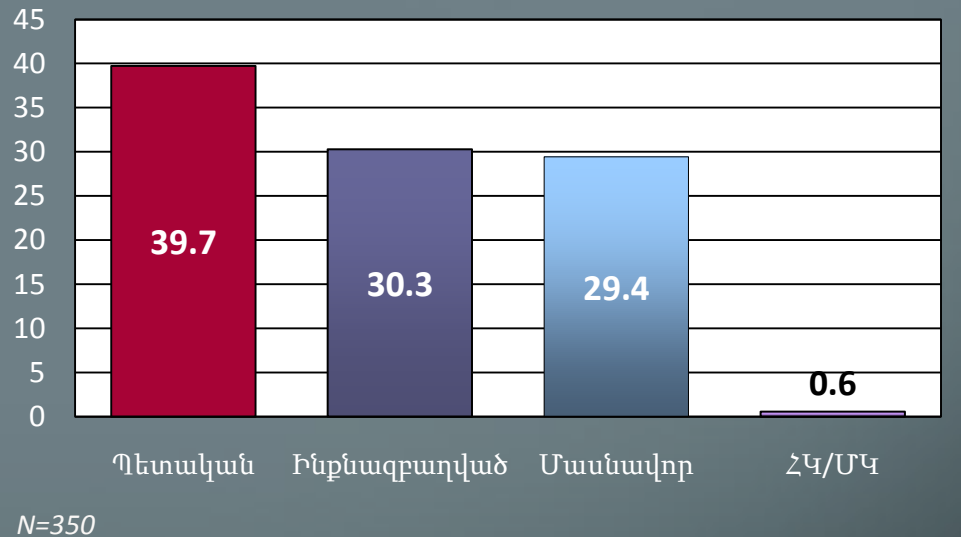

Ընտանիքի սոցիալ-տնտեսական վիճակի փոփոխությունները

Վերջին մեկ տարվա ընթացքում ինչպե՞ս է փոխվել Ձեր ընտանիքի սոցիալ-տնտեսական վիճակը (%-ով):

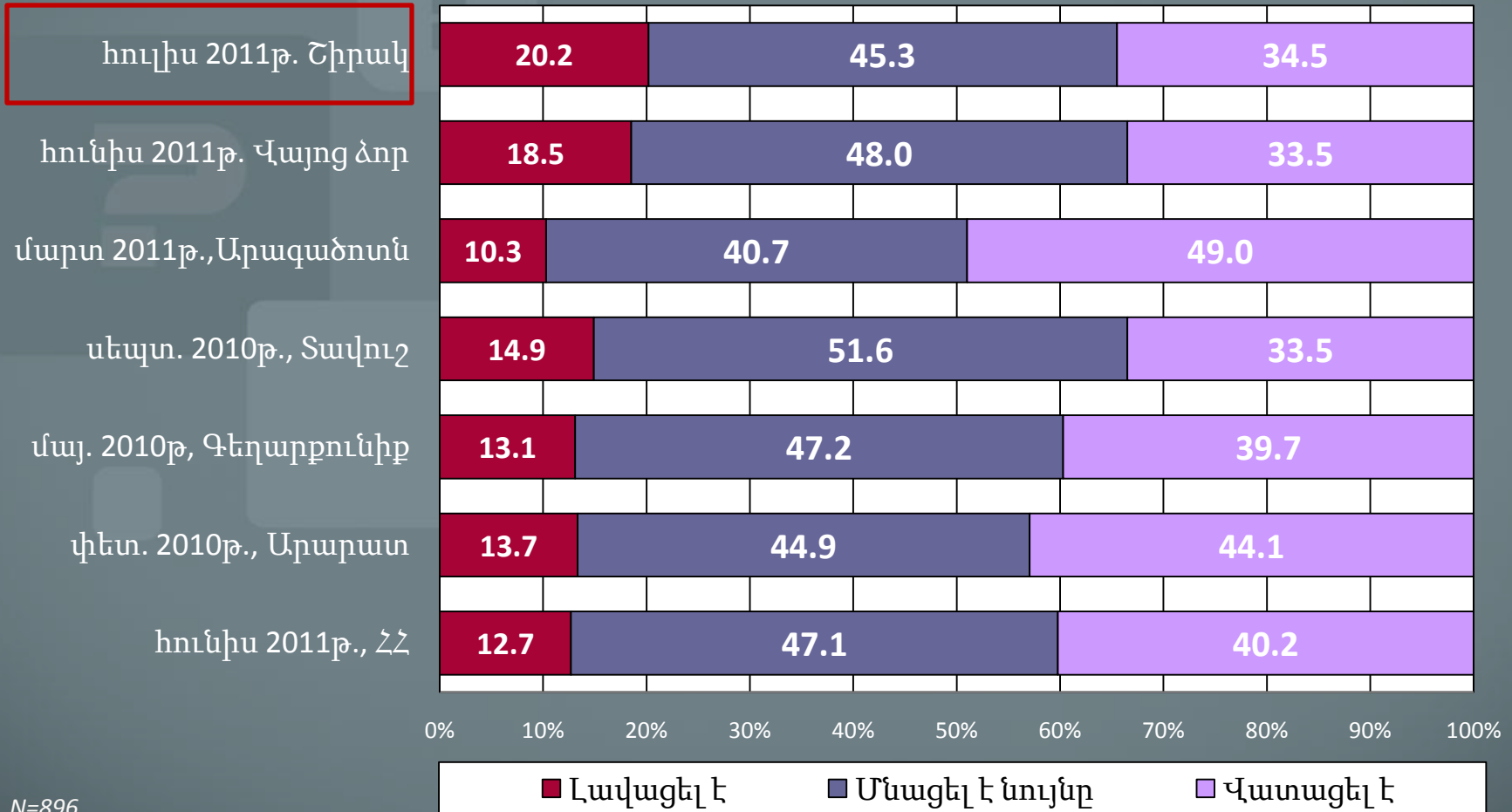

N=896

Ընտանիքի սոցիալ-տնտեսական վիճակի լավացման և վատացման պատճառները

Լավացման պատճառները (%-ով)

0 5 10 15 20 25 30 35 40



Վատացման պատճառները (%-ով)

0 5 10 15 20 25 30 35

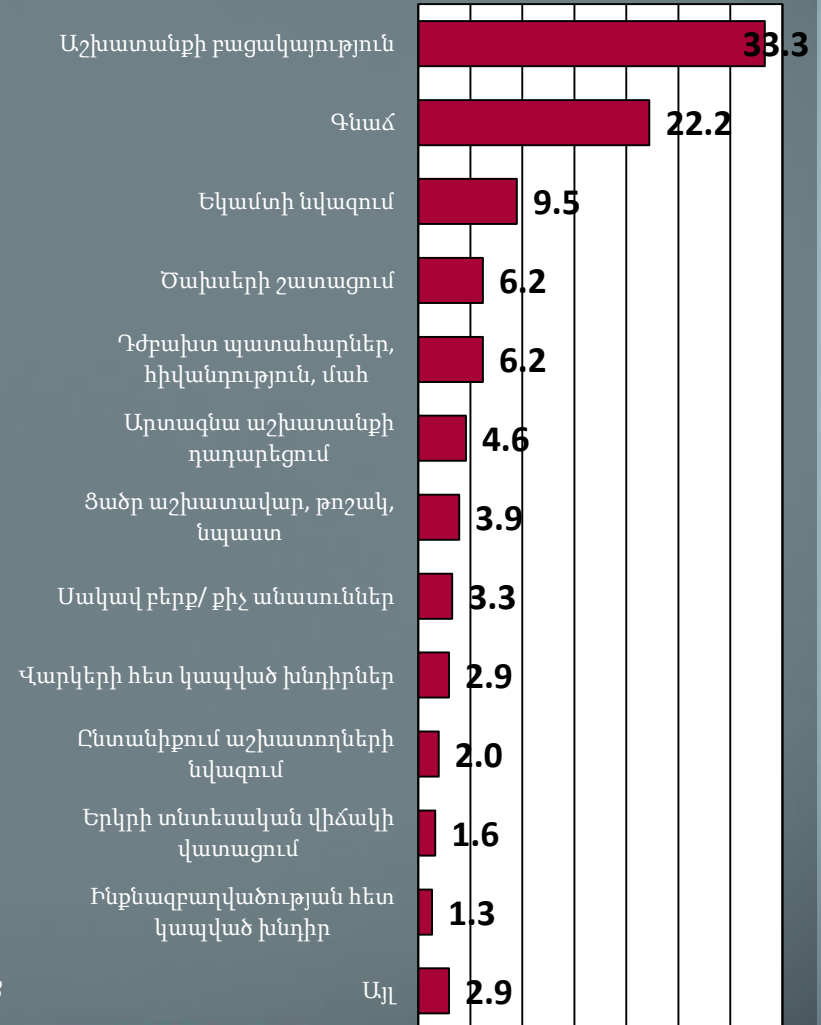

Հարցվողների բաշխումն ըստ ծախսերի

Որքա՞ն գումար եք ծախսել հետևյալի վրա վերջին ամսվա ընթացքում (%-ներով, ՀՀ դրամով) -1

Էլեկտրաէներգիա

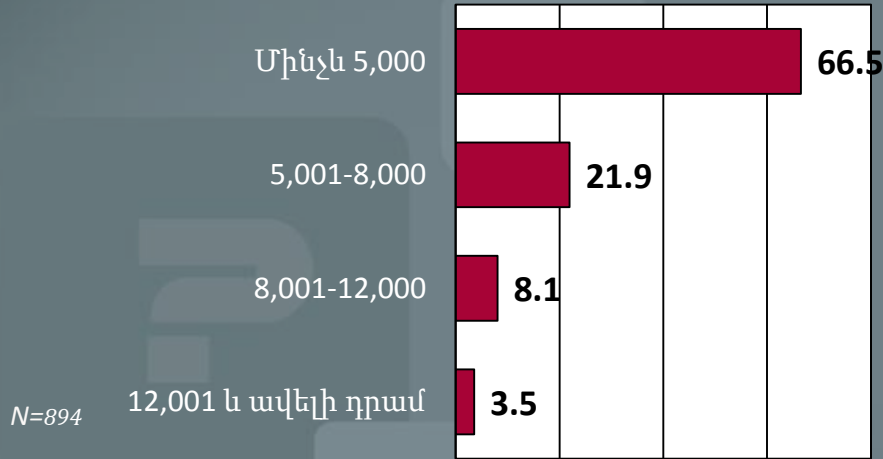

Բջջային հեռախոս

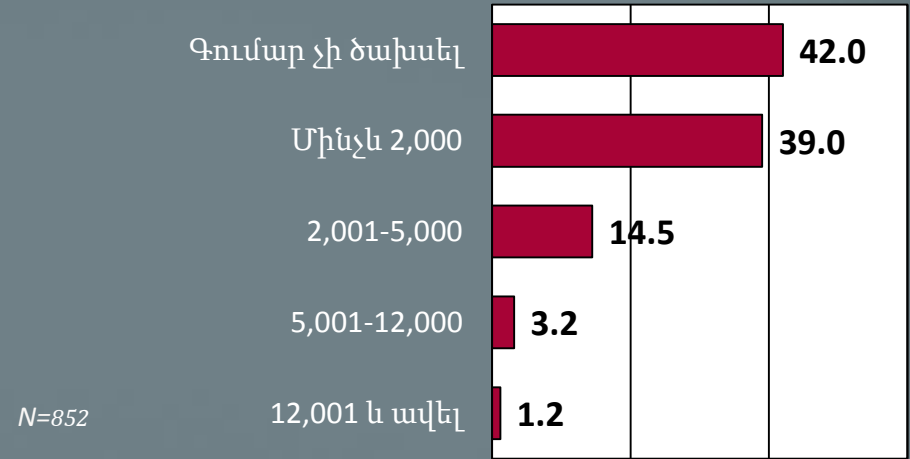

Հեռախոսակապ

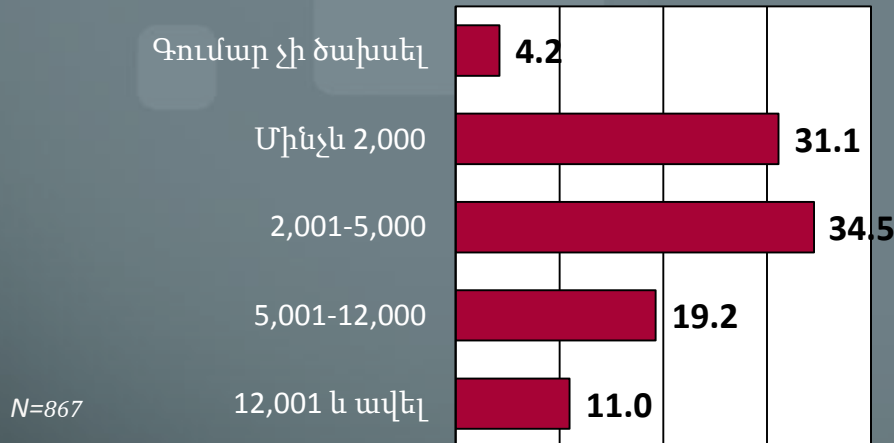

Աղբահանություն

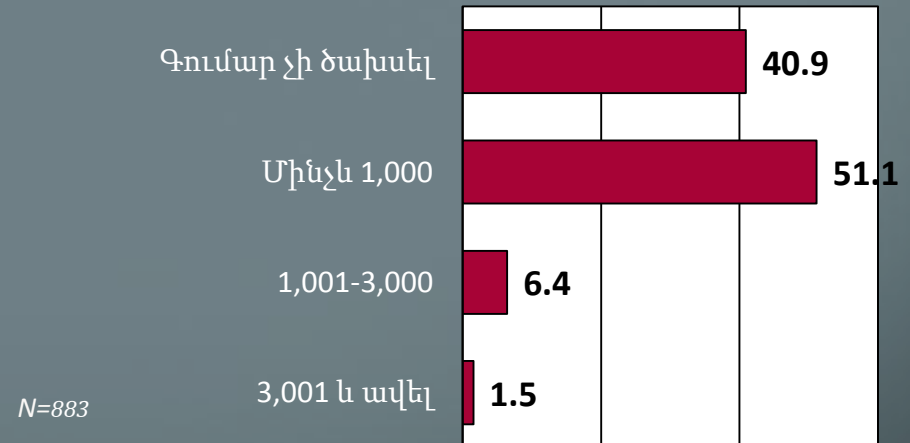

Հարցվողների բաշխումն ըստ ծախսերի

Որքա՞ն գումար եք ծախսել հետևյալի վրա վերջին ամսվա ընթացքում (%-ներով, ՀՀ դրամով) -2

Գազամատակարարում

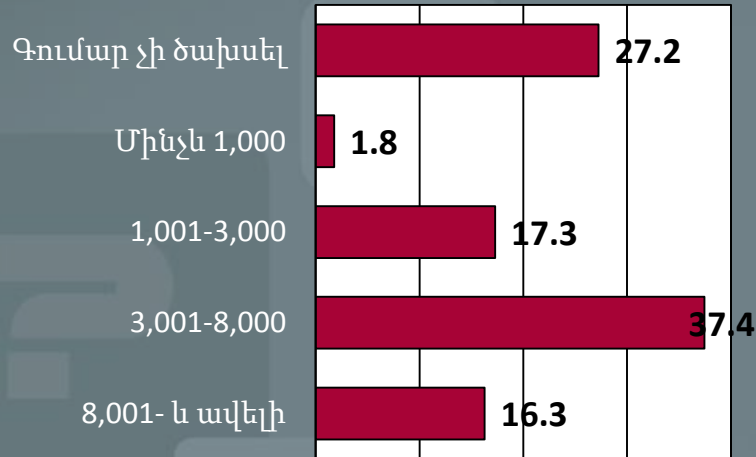

N=886

Ջրամատակարարում

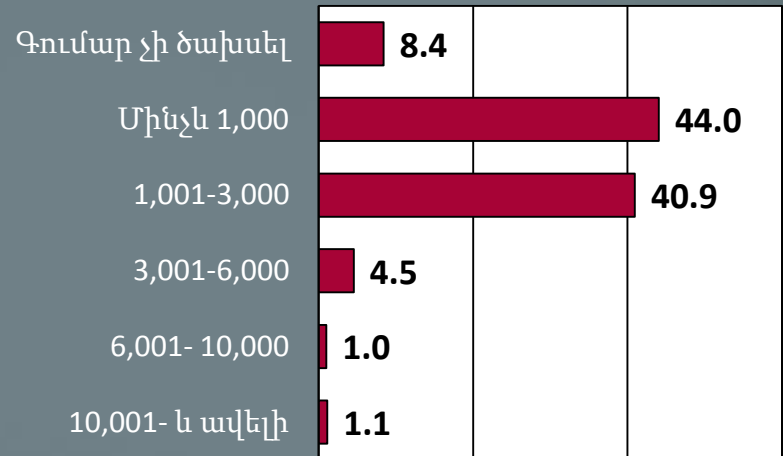

N=865

Մնուկն ան համար

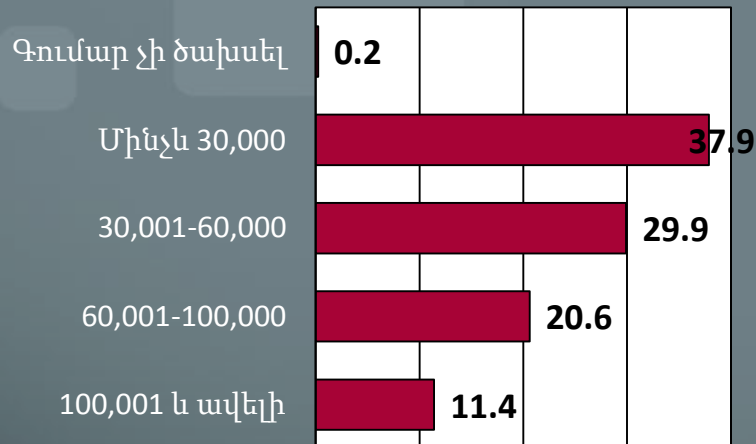

N=835

Առողջապահություն

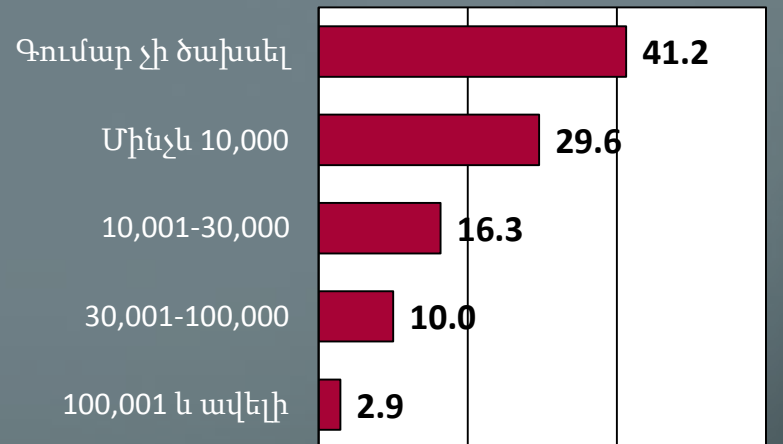

N=868

Հարցվողների բաշխումն ըստ ծախսերի

Որքա՞ն գումար եք ծախսել հետևյալի վրա վերջին ամսվա ընթացքում (%-ներով, ՀՀ դրամով) -3

Տնային տնտեսության պարագաներ

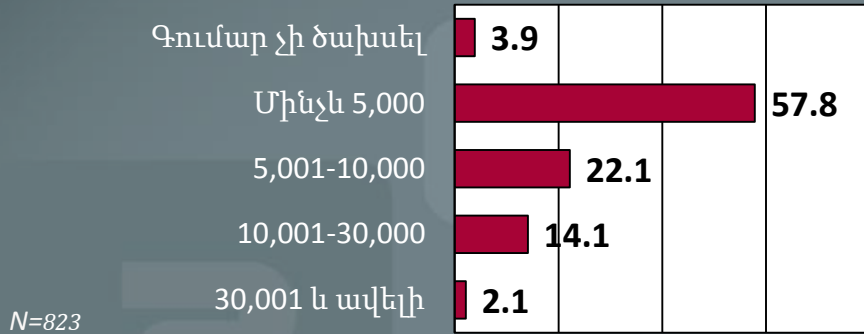

Մշակույթ, սպորտ

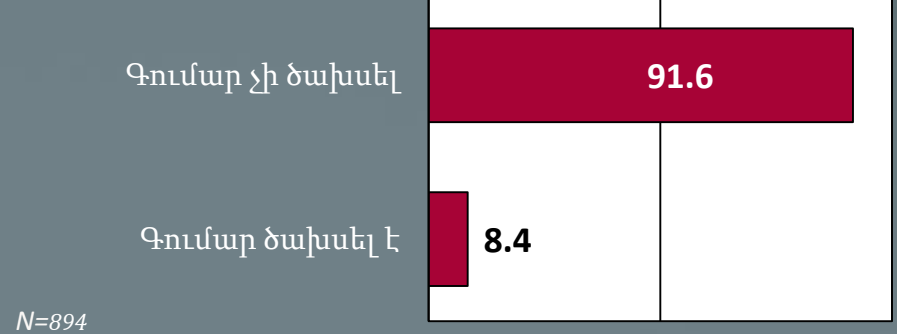

Տրանսպորտ/մեքենա, բենզին

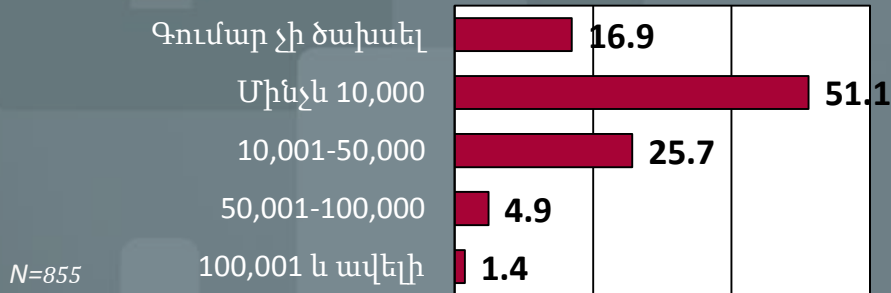

Հողի հարկ/ բնակարանի վարձ

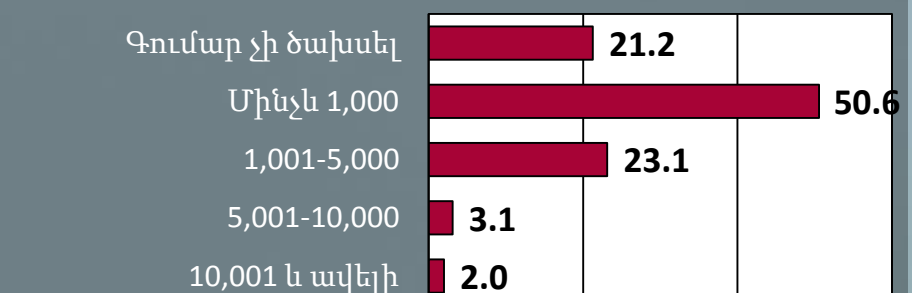

Գյուղատնտեսական ծախսեր

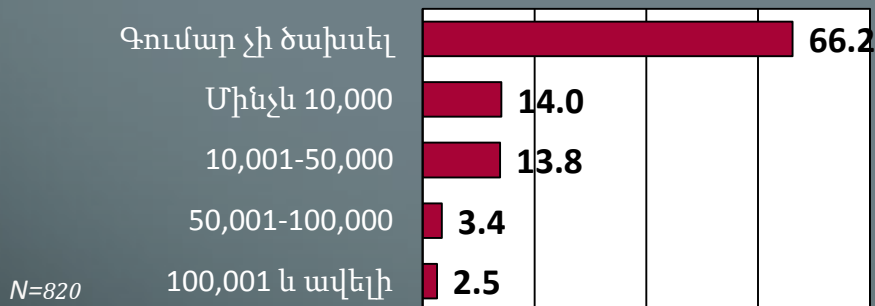

Ուսման վարձ

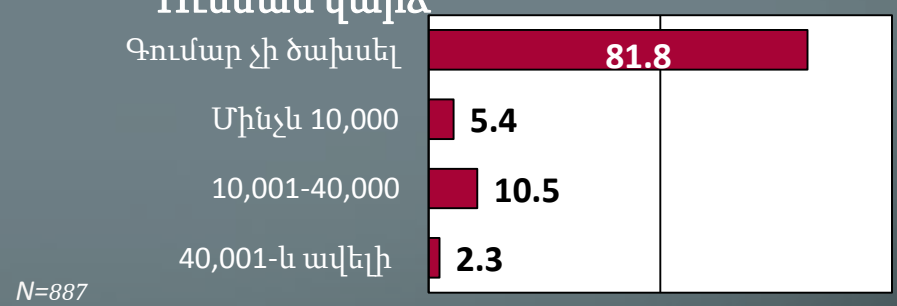

Ընտանիքի ծախսերի միջինների տոկոսային հարաբերակցությունը

Որքա՞ն գումար է ծախսել Ձեր ընտանիքը վերջին մեկ ամսվա ընթացքում հետևյալի վրա (%-ներով) :

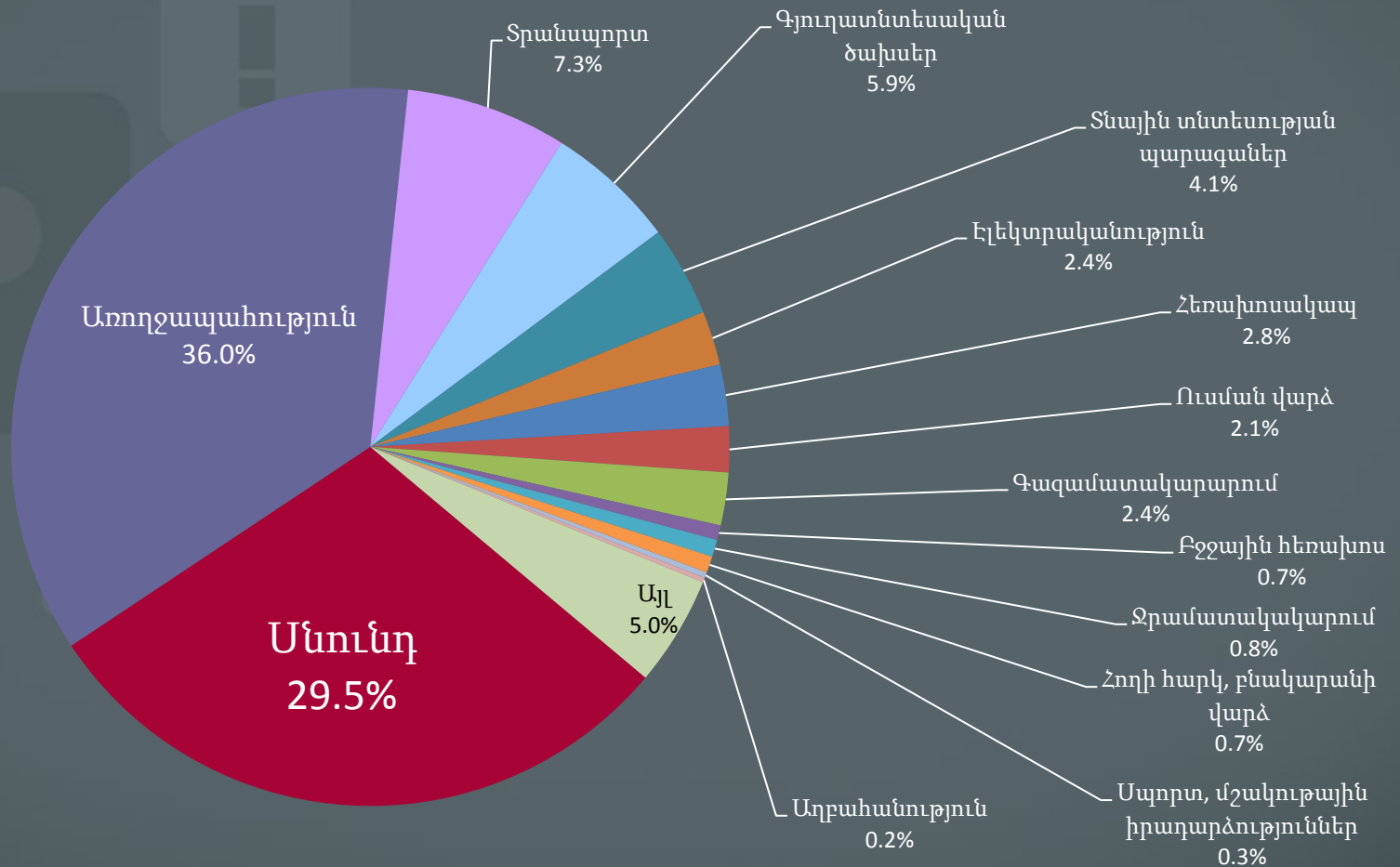

Ընտանիքի ֆինանսական վիճակի բնութագիրը (սուբյեկտիվ գնահատական)

Նշվածներից ո՞րն է ավելի լավ բնութագրում Ձեր ընտանիքի ֆինանսական վիճակը
(%-ներով) :

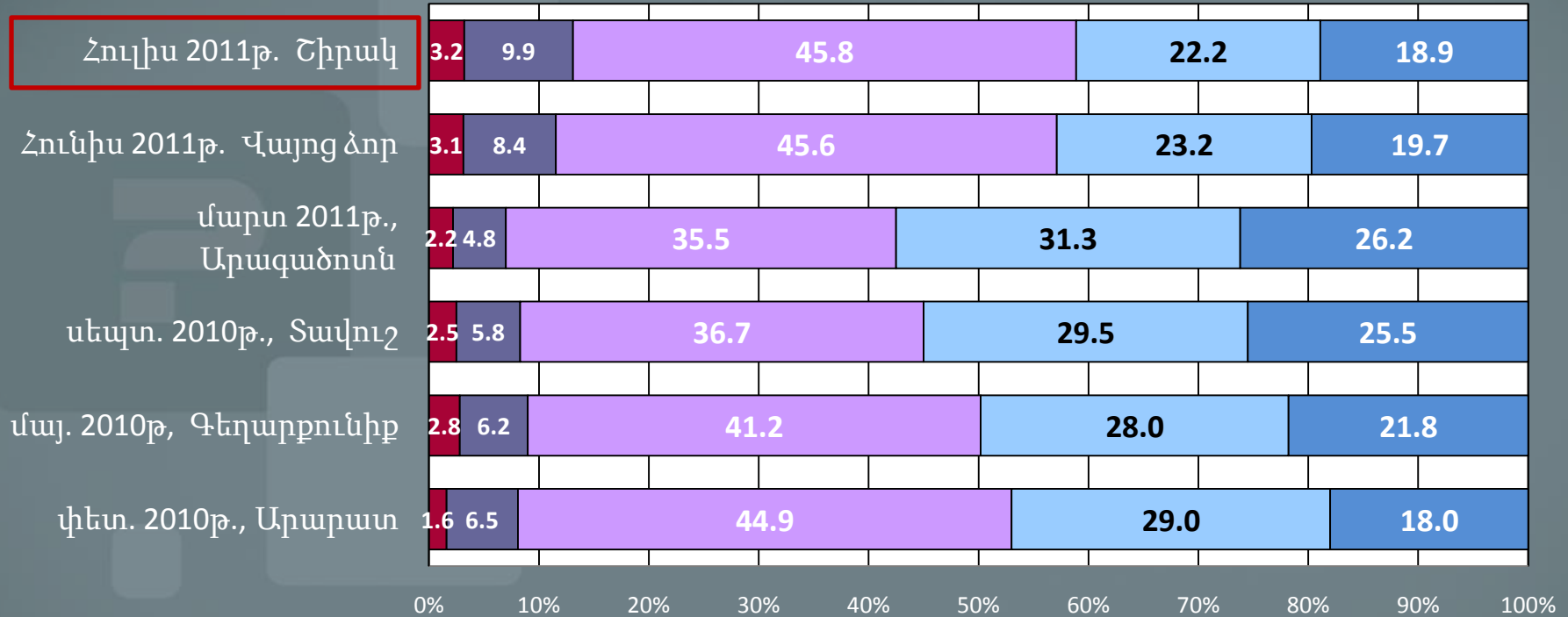

- Կարող ենք գնել գրեթե ամեն ինչ
- Կարող ենք որոշ թանկ սարքավորումներ գնել
- Մննդի և հագուստի համար բավարար գումար ունենք, ավելի թանկ բաների համար՝ ոչ
- Մննդի համար բավարար գումար ունենք, հագուստի համար՝ ոչ
- Բավարար գումար չունենք նույնիսկ սննդի համար

N=893

3. Միգրացիա



Հարցվողների բնակության տևողությունը Շիրակի մարզում

Ո՞ր թվականից եք բնակվում այս համայնքում (%-ներով):

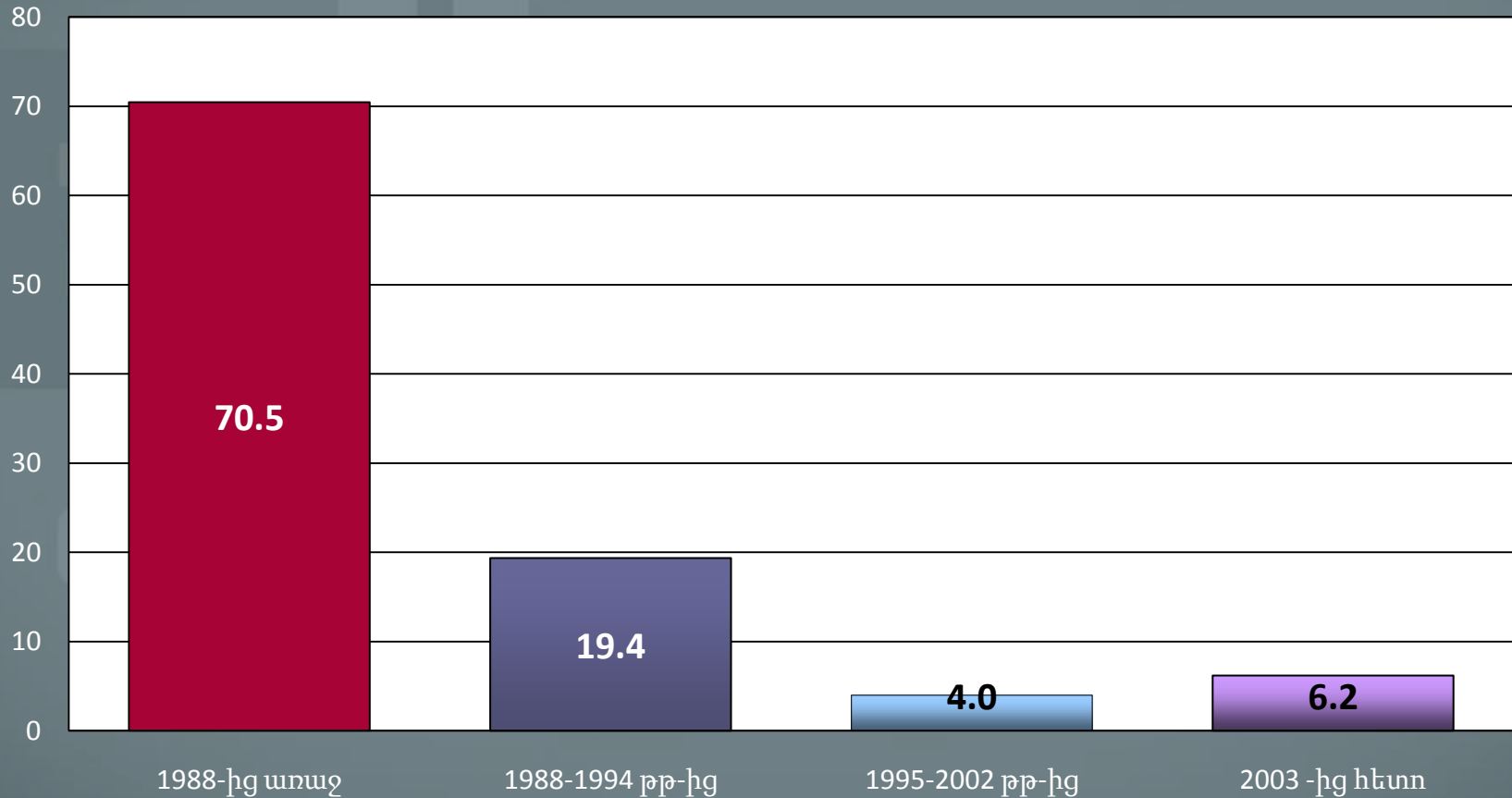

N=897

Ընտանիքում արտագնա աշխատողների և արտասահմանում երկարատև բնակվողների թիվը

Արտագնա սեզոնային աշխատողների առկայությունը ընտանիքում (%-ներով)

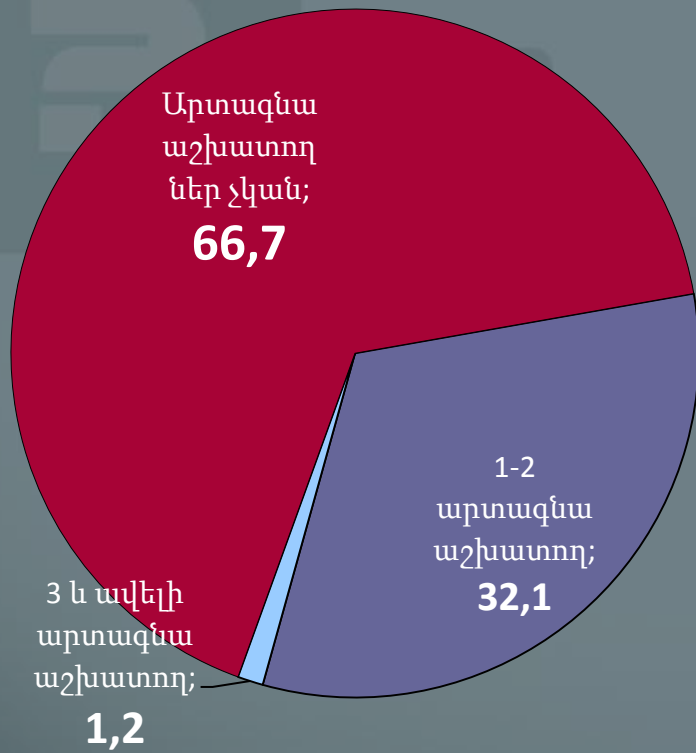

Արտասահմանում երկարատև բնակվող ընտանիքի անդամների առկայությունը (%-ներով)

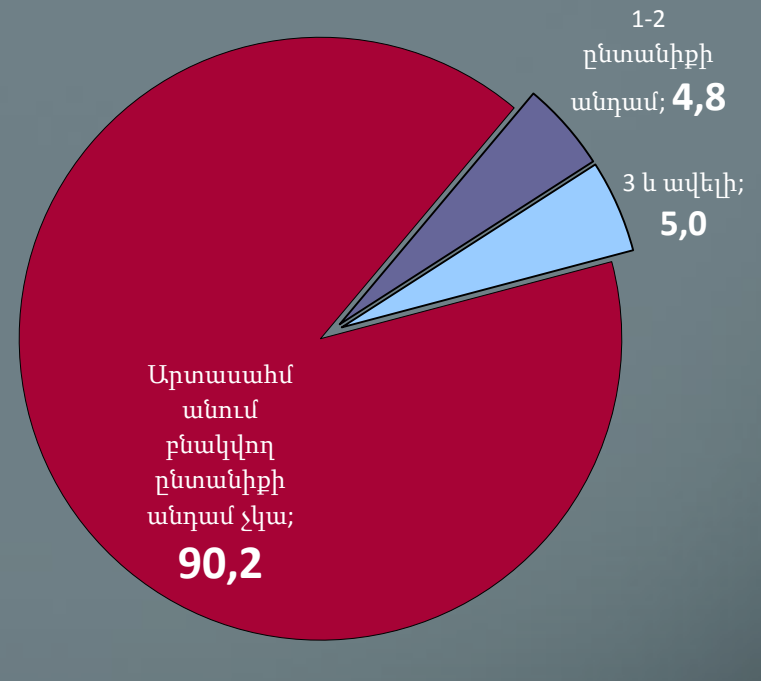

Բնակության վայրը փոխելու մտադրությունը

Պատրաստվո՞ւմ եք արդյոք փոխել Ձեր ներկայիս բնակության վայրը (%-ներով):

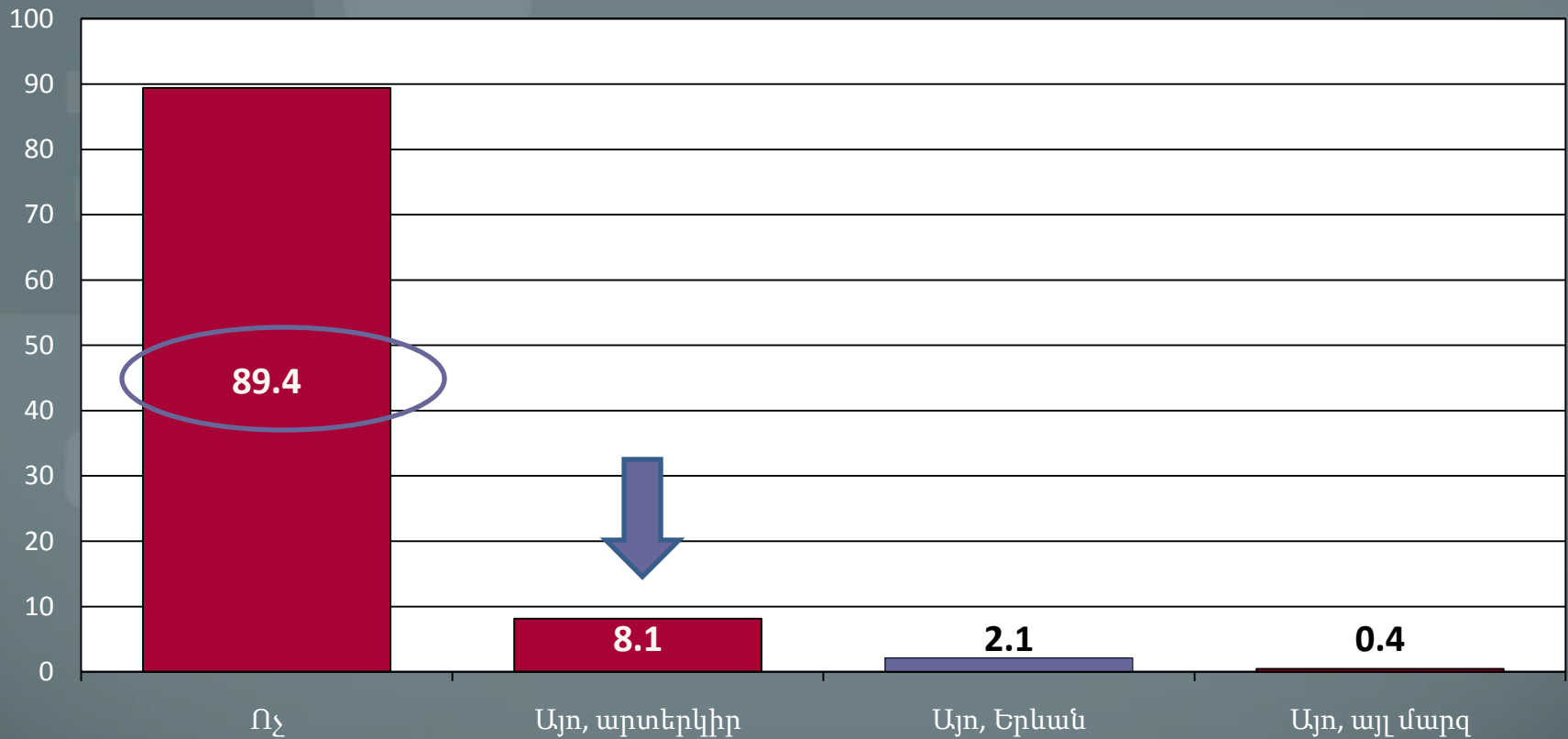

N=878

4. Շիրակի մարզի
հիմնախնդիրները և դրանց
լուծման
պատասխանատուները



Հարցվողների սոցիալ-տնտեսական և քաղաքական ակտիվությունը

Հետևյալում եք Ձեր մարզի սոցիալ-տնտեսական կյանքին (%-ներով):

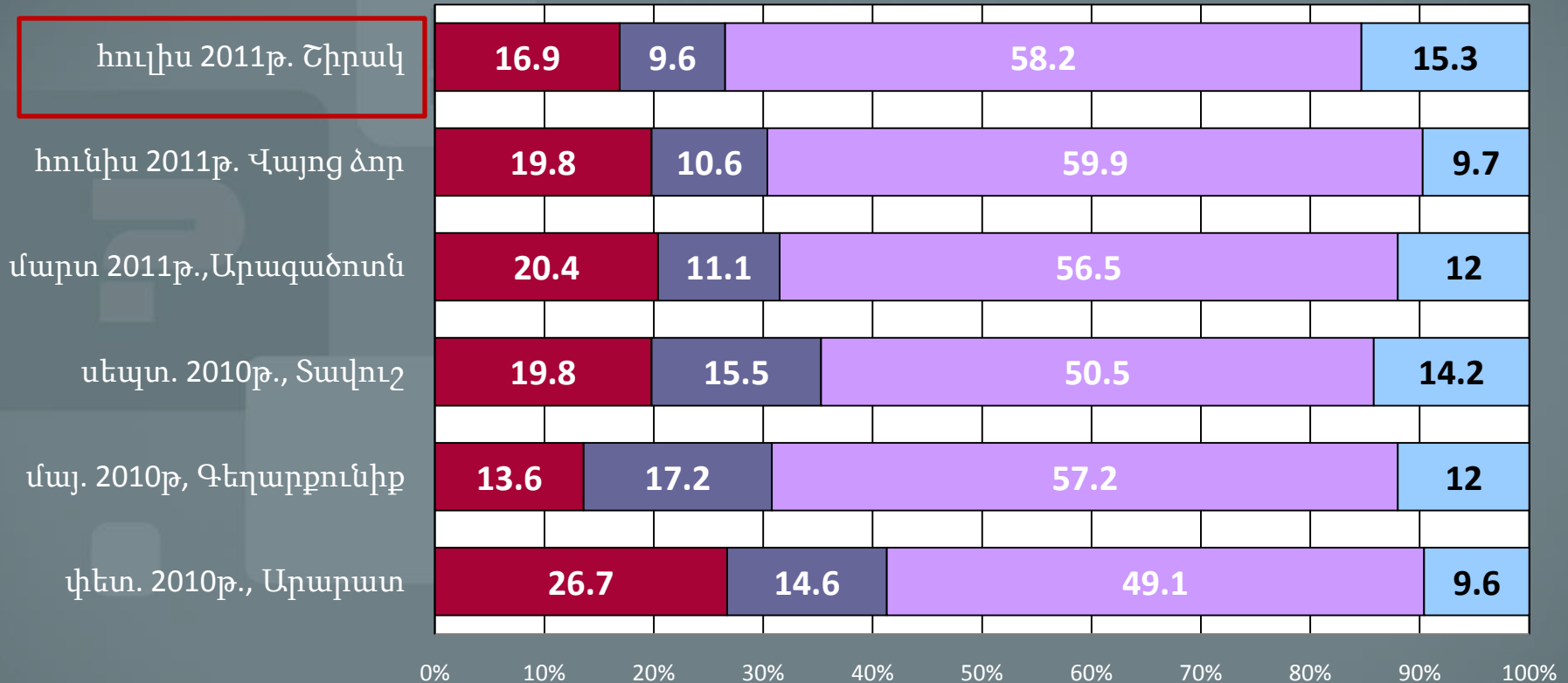

- Բացարձակապես չեն հետևում
- Հիմանականում չեն հետևում
- Մասամբ հետևում են
- Ակտիվորեն հետևում են

N=894

Հարցվողների ընտանիքների առջև կանգնած հիմնախնդիրները

Նշեք, խնդրեմ, այն առավել կարևոր հիմնախնդիրները, որոնք կան Ձեր ընտանիքում (%-ներով) :

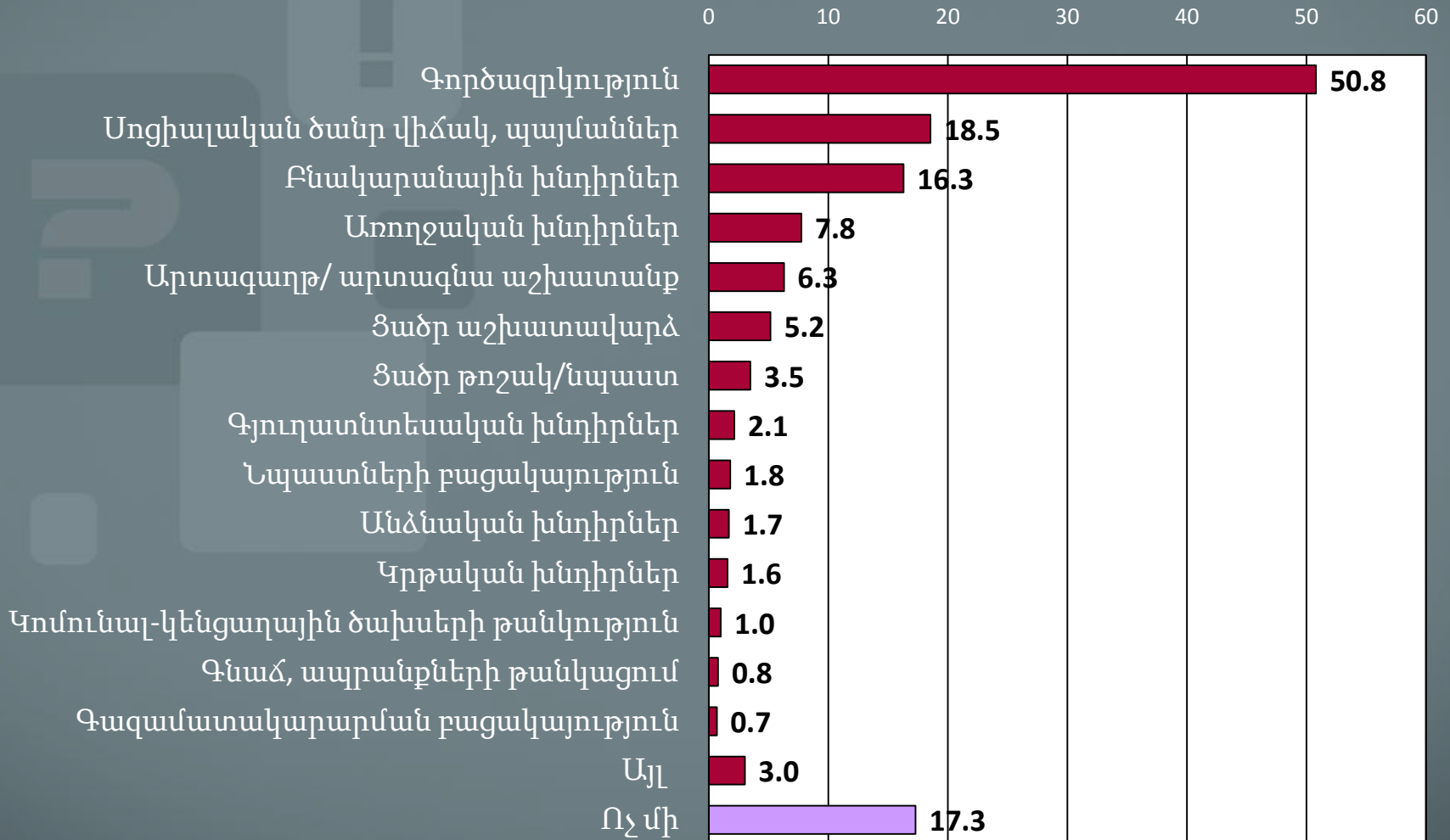

N=890

Շիրակի մարզի քաղաքների ու գյուղերի առաջնային հիմնախնդիրները

Նշեք, խնդրեմ, այն առավել կարևոր հիմնախնդիրները, որոնք կան Ձեր համայնքում (%-ներով) :

0 5 10 15 20 25 30 35 40 45

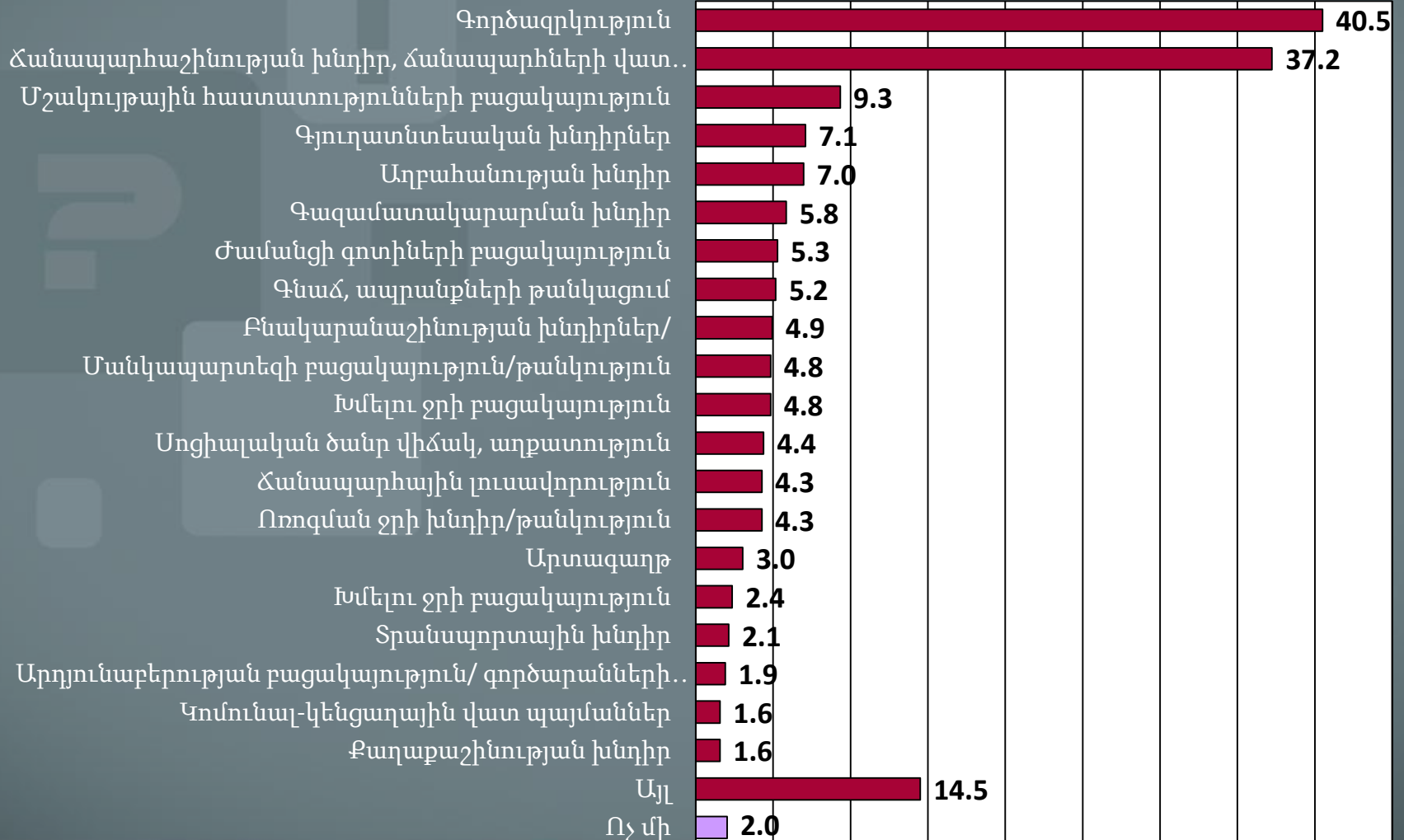

N=889

Շիրակի մարզի քաղաքների առաջնային հիմնախնդիրները

Նշեք, խնդրեն, այն առավել կարևոր հիմնախնդիրները, որոնք կան Ձեր քաղաքում (%-ներով) :

0 10 20 30 40 50 60

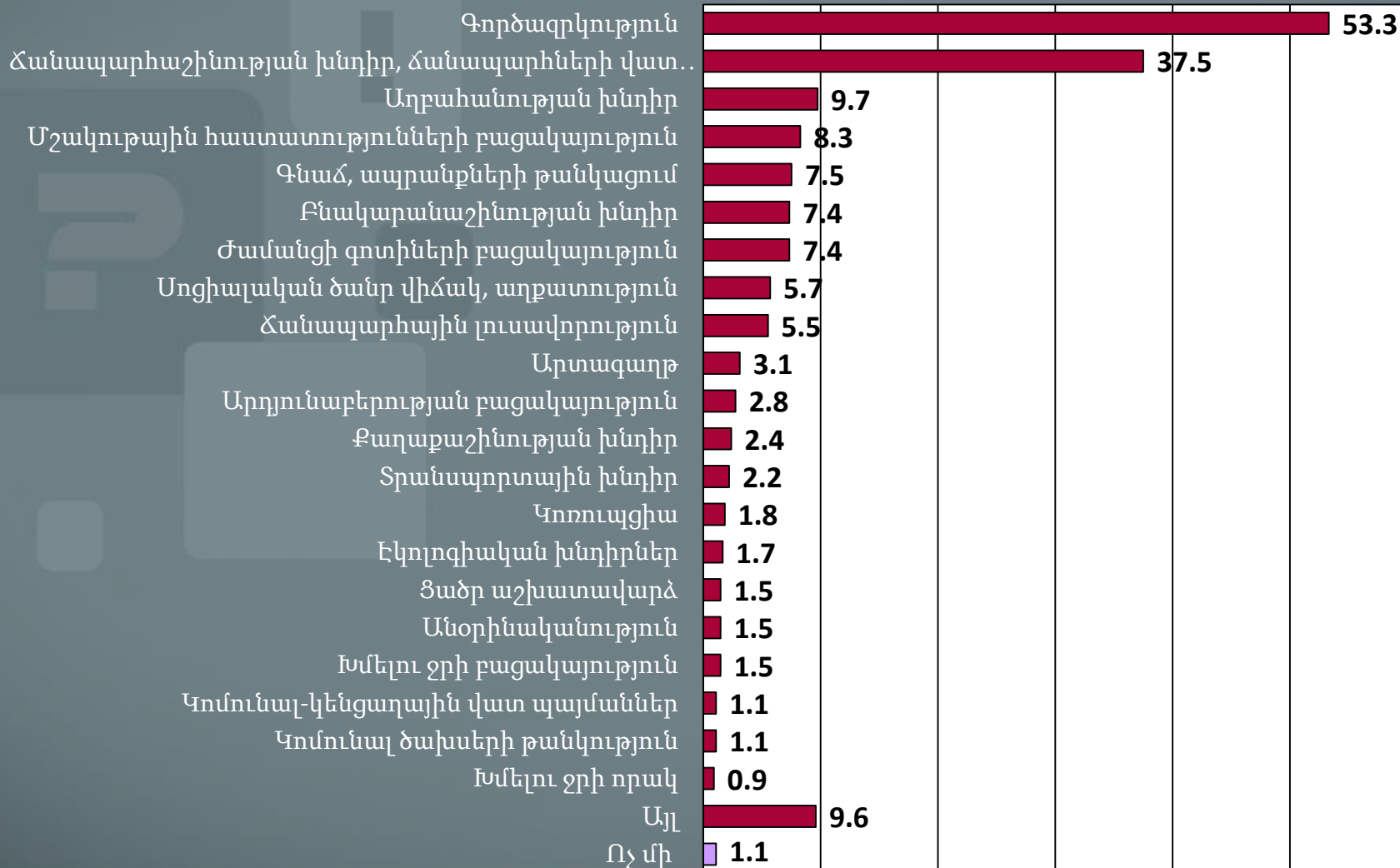

N=544

Շիրակի մարզի գյուղերի առաջնային հիմնախնդիրները

Նշեք, ինդիքն, այն առավել կարևոր հիմնախնդիրները, որոնք կան Ձեր գյուղում (%-ներով) :

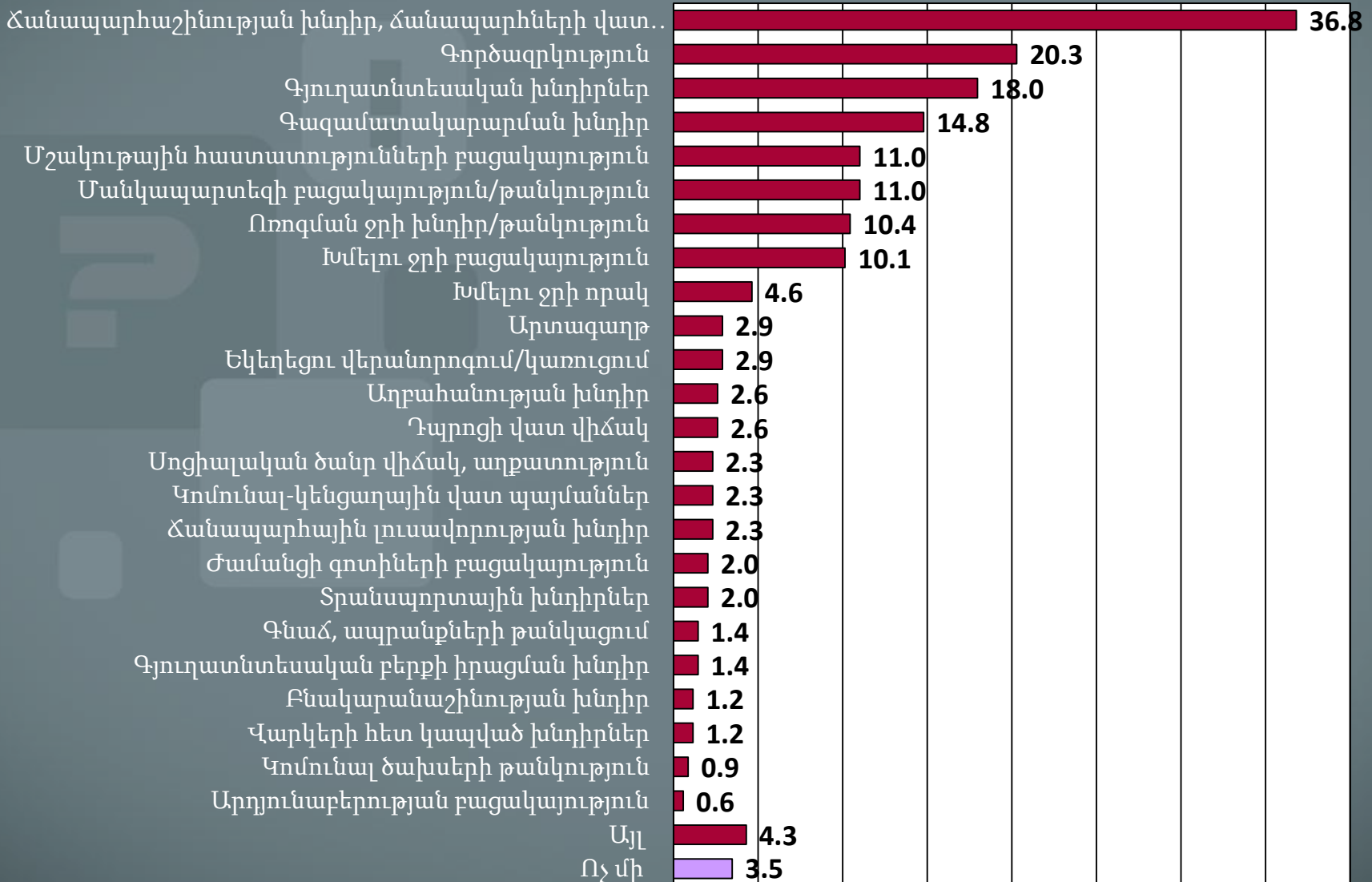

N=345

Շիրակի մարզի առաջնային հիմնախնդիրները

Նշեք, խնդրեմ, այն առավել կարևոր հիմնախնդիրները, որոնք կան Ձեր մարզում (%-ներով) :



N=680

Հայաստանի առաջնային հիմնախնդիրները

Նշեք, խնդրեմ, այն առավել կարևոր հիմնախնդիրները, որոնք կան Հայաստանում (%-ներով) :

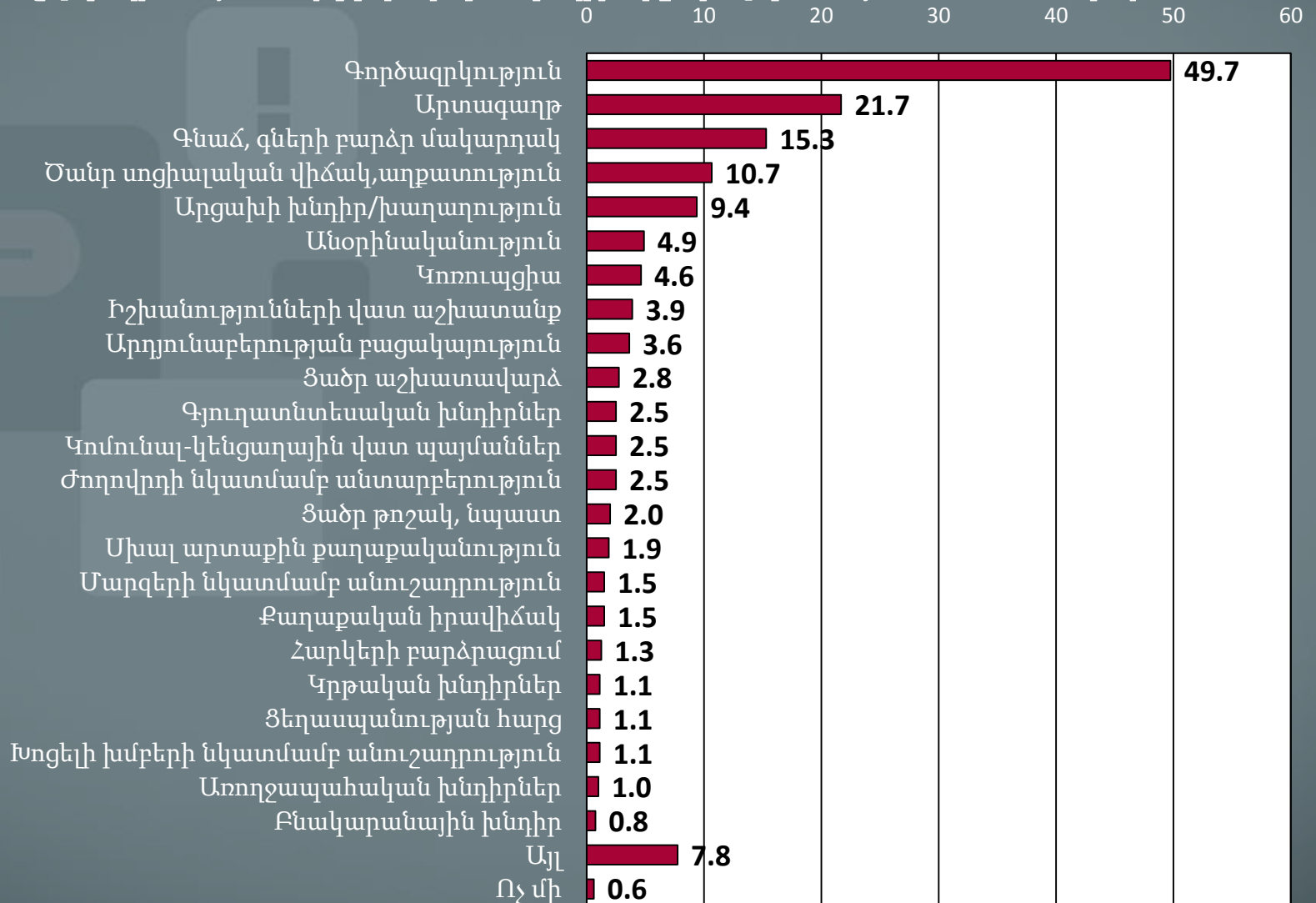

N=798

Առավել կարևոր երեք հիմնախնդիրները

Ընտանիք

1. Գործազրկություն
2. Աղքատություն, ցածր կենսամակարդակ
3. Բնակարանային խնդիրներ

Համայնք

1. Գործազրկություն
2. Ճանապարհների վիճակ
3. Մշակութային հաստատությունների բացակայություն

Շիրակի մարզ

1. Գործազրկություն
2. Գյուղատնտեսական խնդիրներ
3. Աղքատություն

Հայաստան

1. Գործազրկություն
2. Արտագաղթ
3. Գնաձ

Ընտանիքի հիմնախնդիրների պատասխանատուները

Ո՞վ/ ո՞ր կառույցն է պատասխանատու ընտանիքի առջև կանգնած հիմնախնդիրների լուծման համար (%-ներով) :

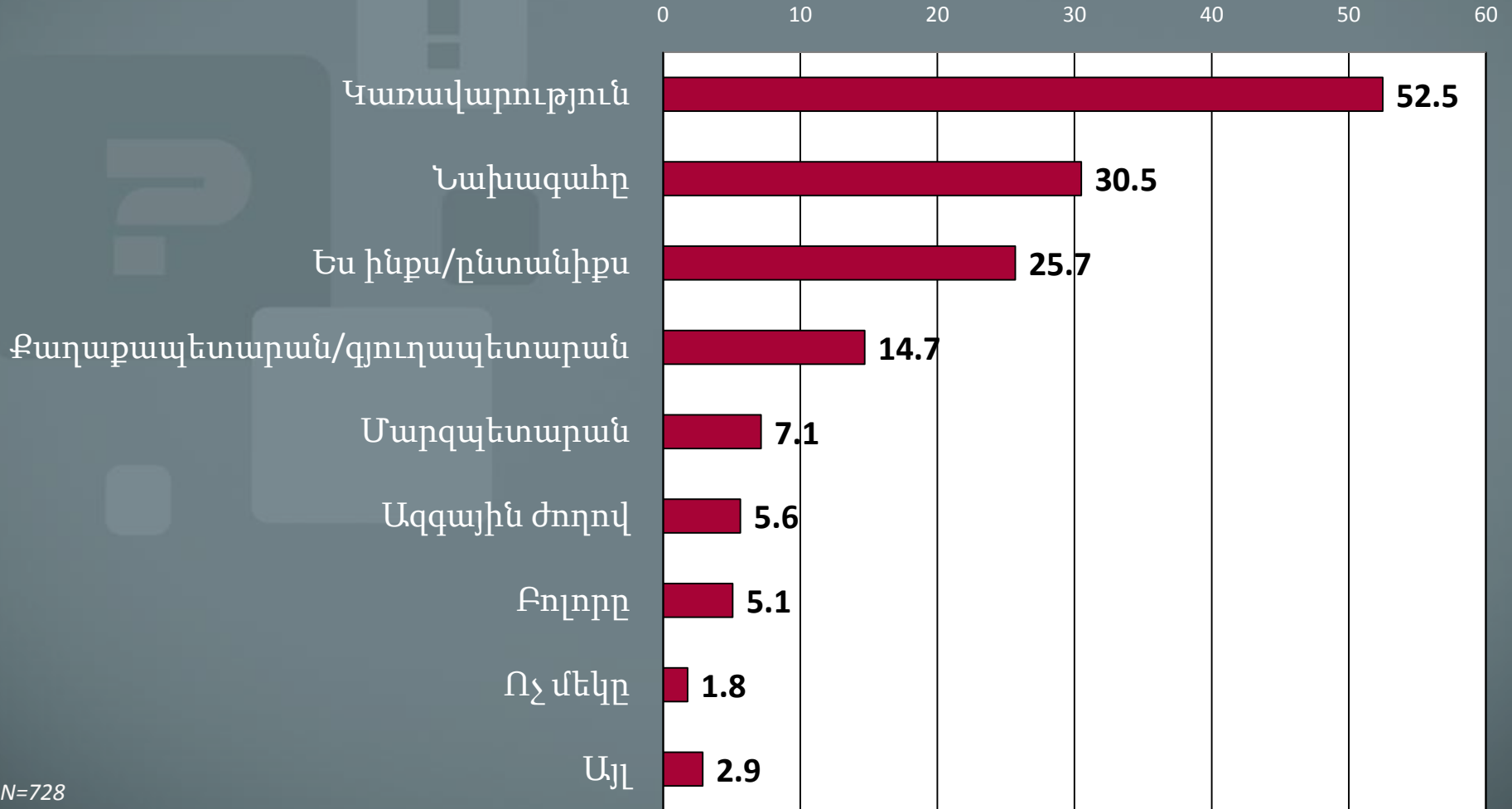

N=728

Համայնքի հիմնախնդիրների պատասխանատուները

Ո՞վ/ ո՞ր կառույցն է պատասխանատու համայնքի առջև կանգնած հիմնախնդիրների լուծման համար (%-ներով):

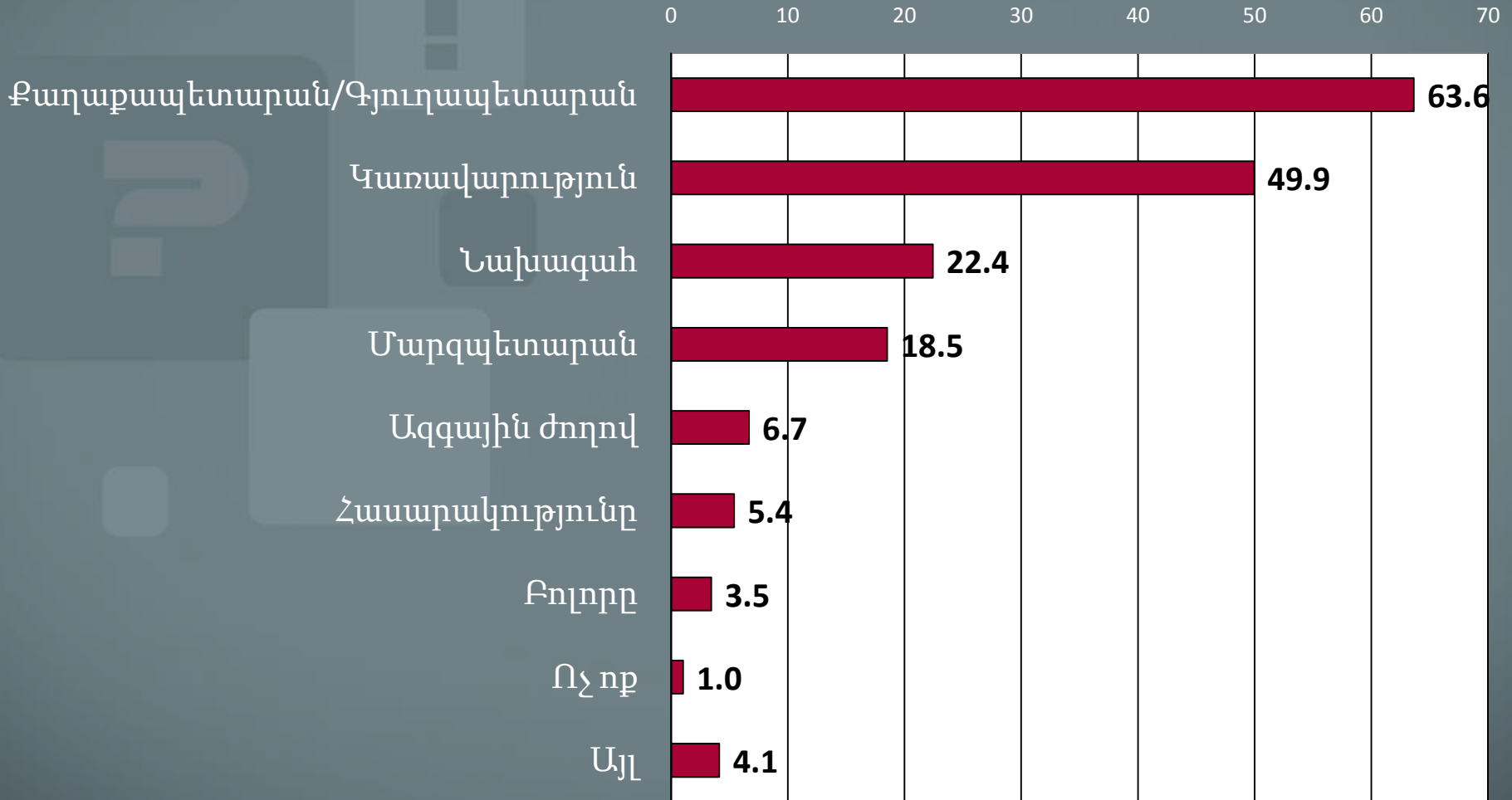

N=869

Շիրակի հիմնախնդիրների պատասխանատուները

Ո՞վ/ ո՞ր կառույցն է պատասխանատու մարզի առջև կանգնած հիմնախնդիրների լուծման համար (%-ներով):

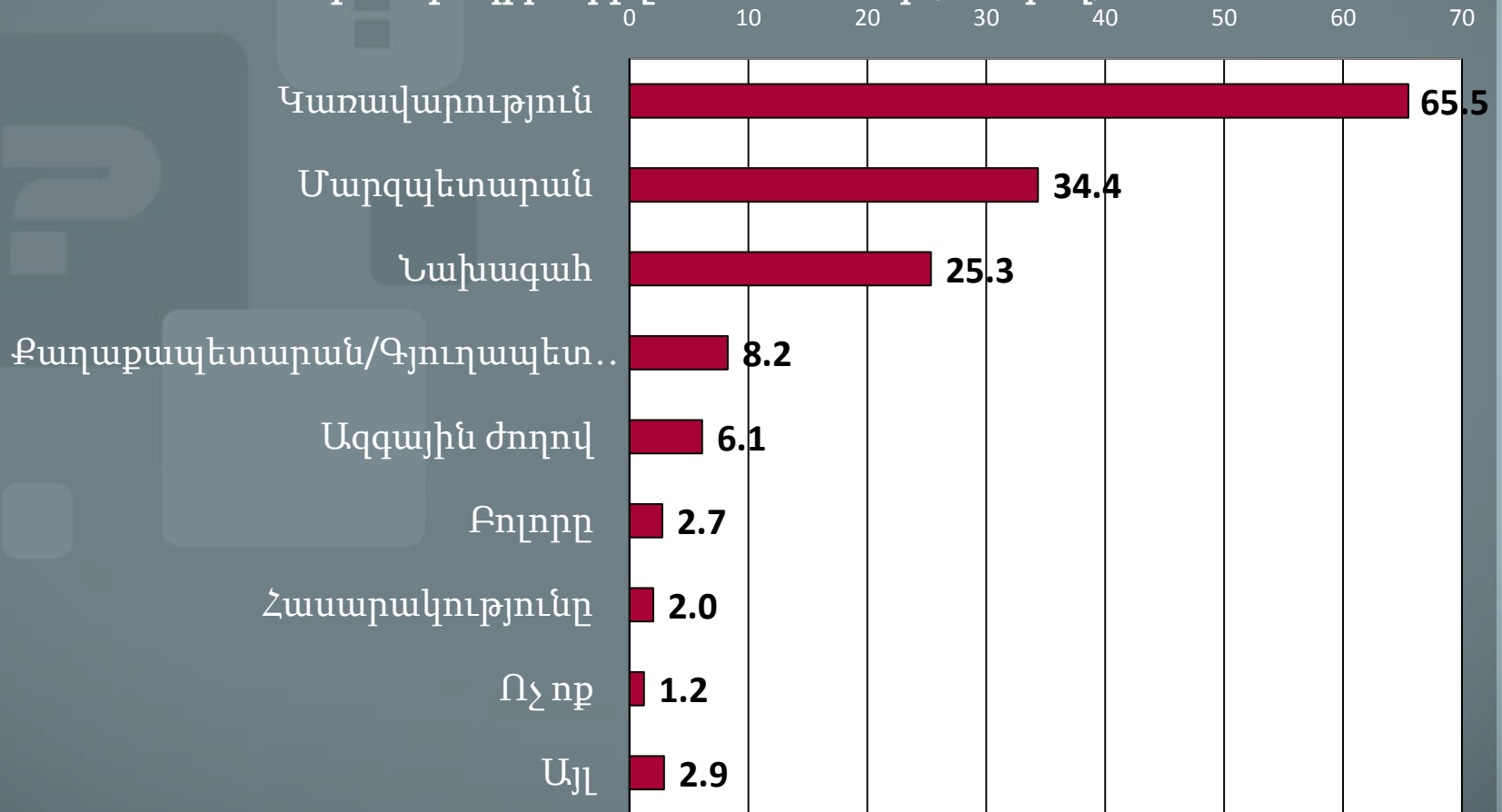

N=869

Հայաստանի հիմնախնդիրների պատասխանատուները

Ո՞վ/ ո՞ր կառույցն է պատասխանատու Հայաստանի առջև կանգնած հիմնախնդիրների լուծման համար(%-ներով):

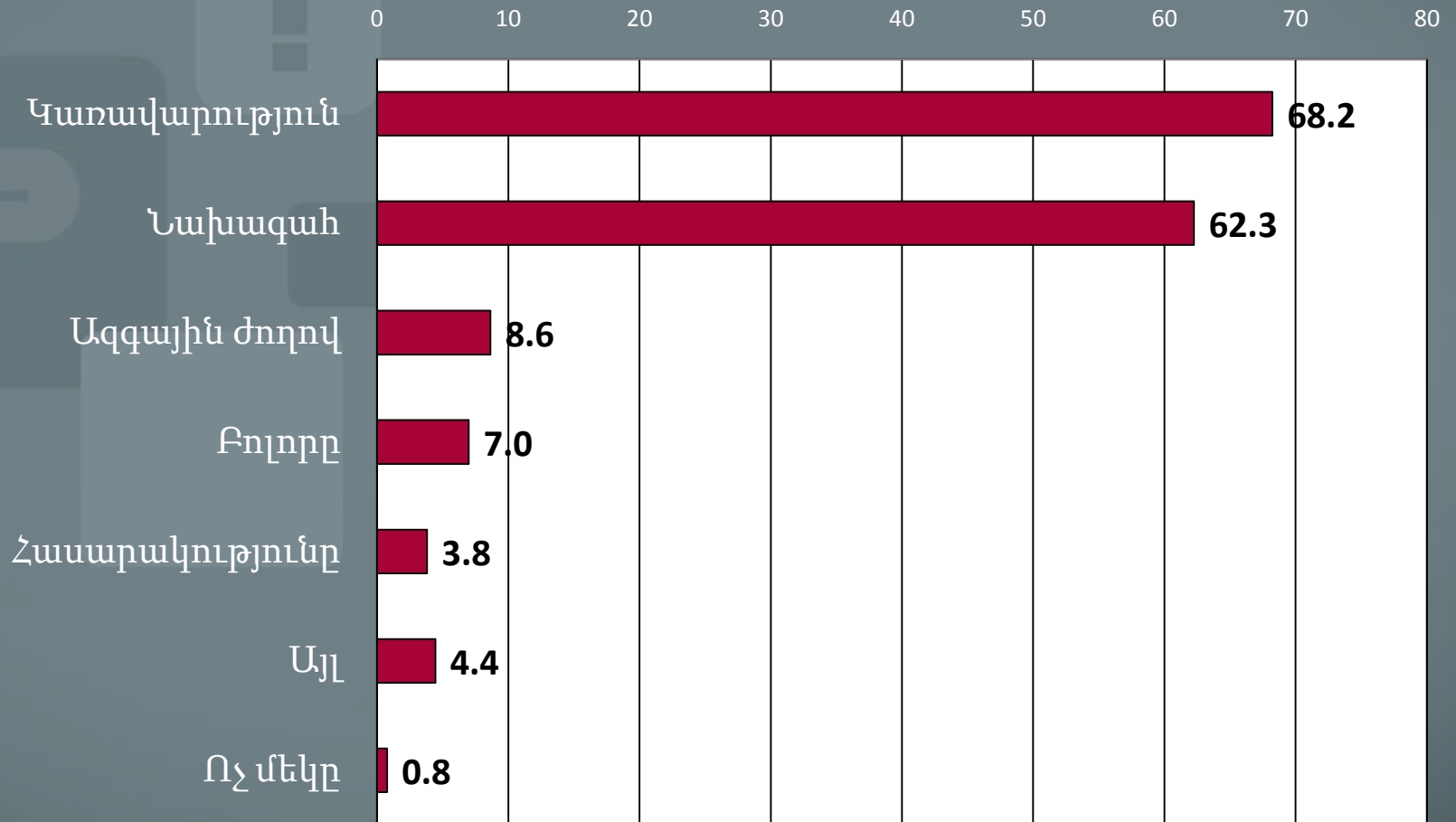

N=717

Ողջ հիմնախնդիրների առաջին երեք պատասխանատուները

Ընտանիք

1. Կառավարություն
2. Նախագահ
3. Հարցվողն ինքը/ընտանիքը

Համայնք

1. Քաղաքապետարան/գյուղապետարան
2. Կառավարություն
3. Նախագահ

Շիրակի մարզ

1. Կառավարություն
2. Մարզպետարան
3. Նախագահ

Հայաստան

1. Կառավարություն
2. Նախագահ
3. Ազգային ժողով

Ընտանիքի առաջնային հիմնախնդիրներն ըստ հիմնական պատասխանատուների (%-ներով)

№	Ընտանիքի հիմնախնդիրներ	Պատասխանատուներ					
		Նախագահ	Կառավարություն	ԱԺ	Մարզպետարան	ՏԻՄ	Հարցվող/ընտանիք
1	Գործազրկություն	25.1	35.7	3.4	4.5	11.2	13.0
2	Աղքատություն, ցածր կենսամակարդակ	19.3	36.7	2.9	5.1	8.4	23.3
3	Բնակարանի խնդիր	19.1	25.9	0.8	7.2	13.5	24.3
4	Առողջապահական խնդիրներ	15.4	33.3	3.3	3.3	10.6	28.5
5	Արտագաղթ	26.0	50.0	5.2	1.0	8.3	6.3

Համայնքի առաջնային հիմնախնդիրներն ըստ հիմնական պատասխանատուների (%-ներով)

№	Համայնքի հիմնախնդիրներ	Պատասխանատուներ					
		Նախագահ	Կառավարություն	Ազգային ժողով	Մարզպետարան	Քաղաքապետարան/ գյուղապետարան	Համայնքը, հասարակությունը
1	Գործազրկություն	20.1	32.9	4.7	7.2	28.1	2.7
2	Ճանապարհաշինություն	8.6	25.0	3.1	12.1	45.7	2.2
3	Մշակույթային հաստատությունների բացակայություն	9.8	21.3	4.3	14.0	43.9	3.7
4	Աղբահանություն, աղտոտվածություն	4.9	8.1	1.6	8.1	69.1	4.9
5	Գյուղատնտեսություն	6.7	42.9	3.4	16.0	19.3	4.2

Շիրակի մարզի առաջնային հիմնախնդիրներն ըստ հիմնական պատասխանատուների (%-ներով)

№	Մարզի հիմնախնդիրներ	Պատասխանատուներ				
		Նախագահ	Կառավարություն	ԱԺ	Մարզպետարան	ՏԻՄ
1	Գործազրկություն	21.8	45.7	3.9	20.4	3.7
2	Գյուղատնտեսական խնդիրներ	6.3	51.6	3.7	24.7	7.4
3	Արտագաղթ	26.9	52.1	3.4	13.4	0.8
4	Աղքատություն	15.5	42.2	6.0	25.9	3.4
5	Ճանապարհաշինություն	11.2	28.6	1.0	40.8	13.3

Հայաստանի առաջնային հիմնախնդիրներն ըստ հիմնական պատասխանատուների (%-ներով)

№	Երկրի հիմնախնդիրներ	Պատասխանատուներ			
		Նախագահ	Կառավարություն	ԱԺ	Բոլորը
1	Գործազրկություն	38.9	47.0	5.1	4.6
2	Արտագաղթ	44.1	45.5	3.0	3.4
3	Գնաճ, հարկերի բարձրացում	43.3	46.0	3.7	4.7
4	Աղքատություն, ցածր կենսամակարդակ, սոցիալական վատ պայմաններ	43.8	44.4	2.8	4.2
5	Արցախյան հիմնախնդիր	51.1	27.5	4.6	6.1

Առաջնային հիմնախնդիրները և հիմնական պատասխանատուները

Գործազրկություն
Աղքատություն,
Բնակարանային խնդիրներ

Ընտանիք

Կառավարություն
Նախագահ
Ընտանիքը/ինքը

Գործազրկություն
Ճանապարհներ
Մշակութային
հաստատություններ

Համայնք

Քաղաքապետարան/
գյուղապետարան
Կառավարություն
Մարզպետարան

Գործազրկություն
Գյուղատնտեսություն
Աղքատություն

Մարզ

Կառավարություն
Մարզպետարան
Նախագահ

Գործազրկություն
Արտագաղթ
Գնաճ

Հայաստան

Կառավարություն
Նախագահ
Ազգային ժողով

5. Շիրակի մարզի սոցիալ-տնտեսական վիճակը. ներկյան և հեռանկարները



Վերջին մեկ տարվա ընթացքում մարզի սոցիալ-տնտեսական վիճակի փոփոխության գնահատականը

Ինչպե՞ս է փոխվել Ձեր մարզի սոցիալ-տնտեսական վիճակը վերջին մեկ տարվա ընթացքում (%-ներով):

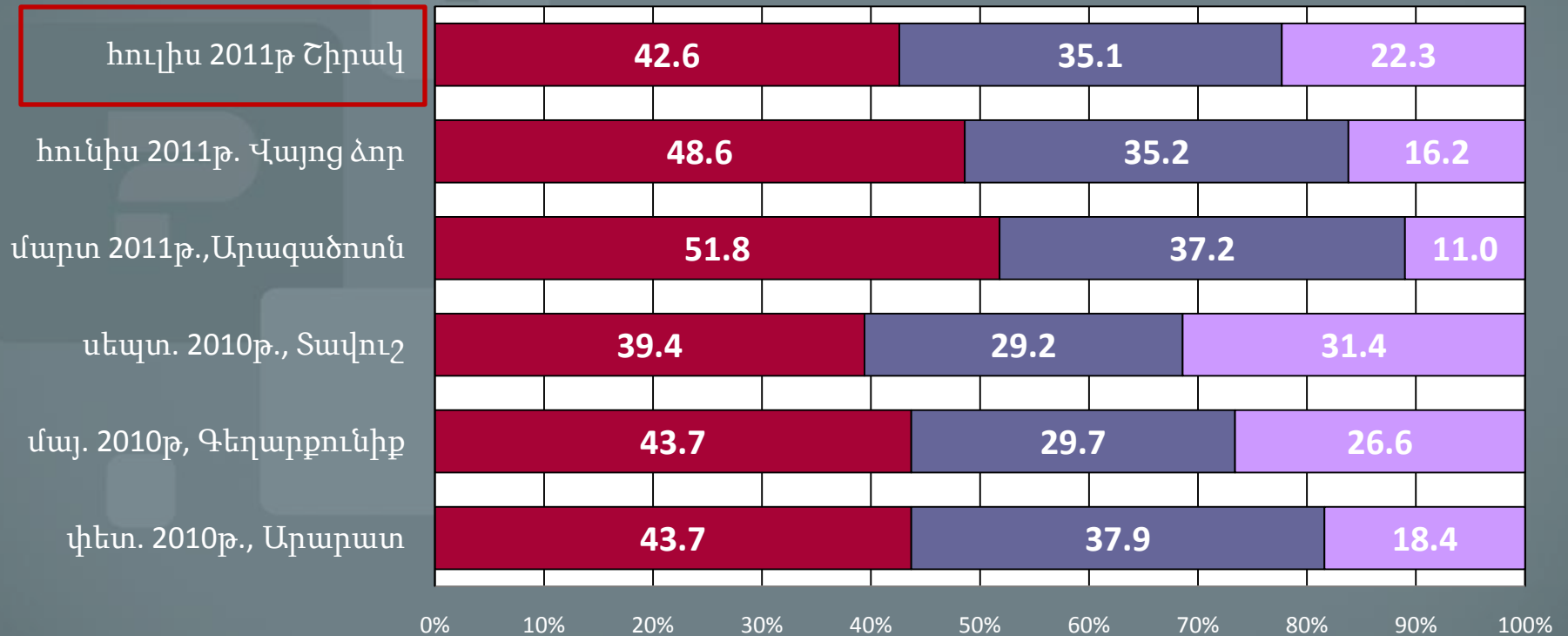

■ Անկում է ապրել

■ Մնացել է նույնը

■ Զարգացել է

N=884

Շիրակի մարզի զարգացած ոլորտները

Ո՞րն է Ձեր մարզի ամենազարգացած ոլորտը (%-ով):

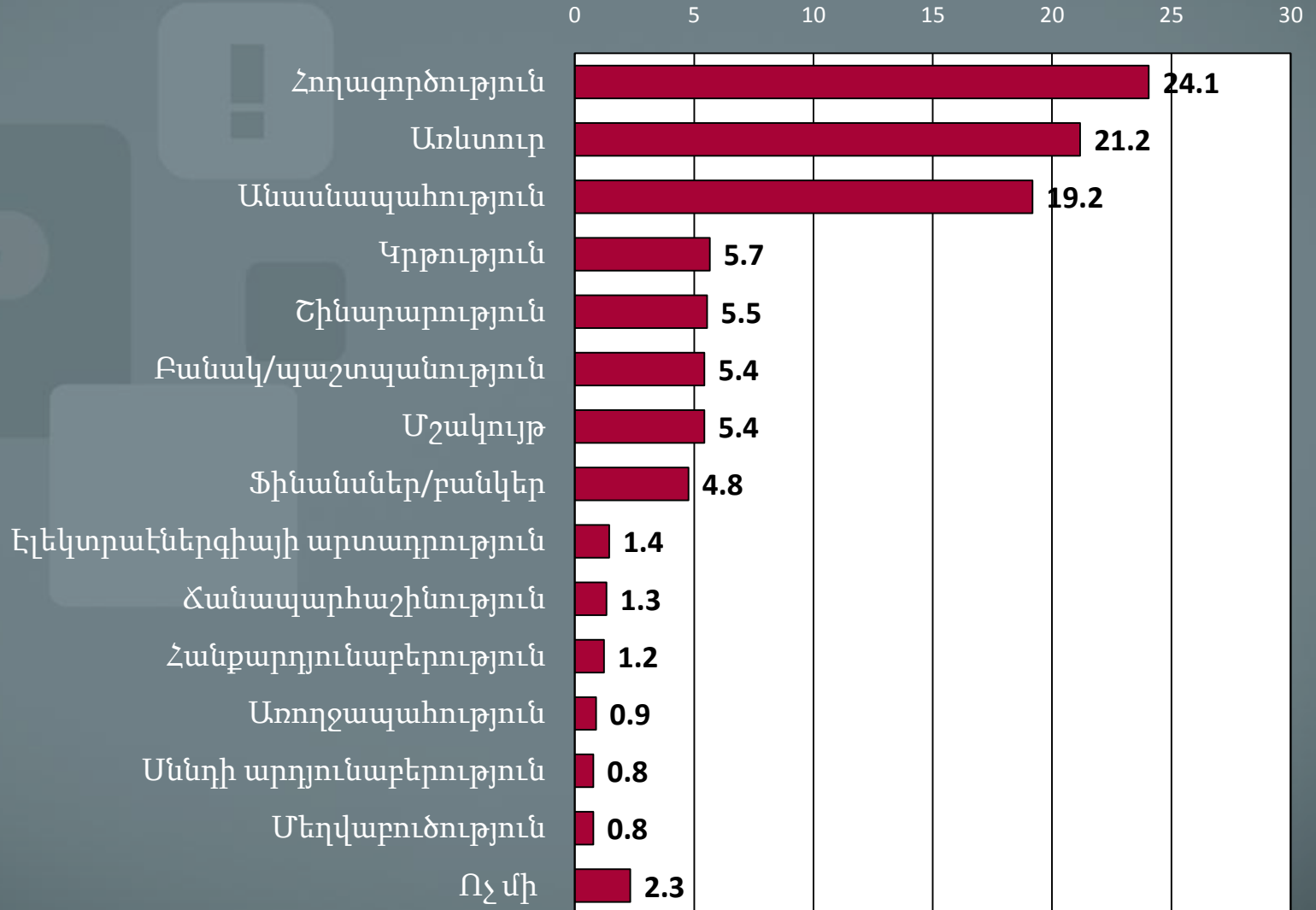

N=902

Շիրակի մարզի ամենաթերզարգացած ոլորտները

Ո՞րն է Ձեր մարզի ամենաթերզարգացած ոլորտը (%-ով):

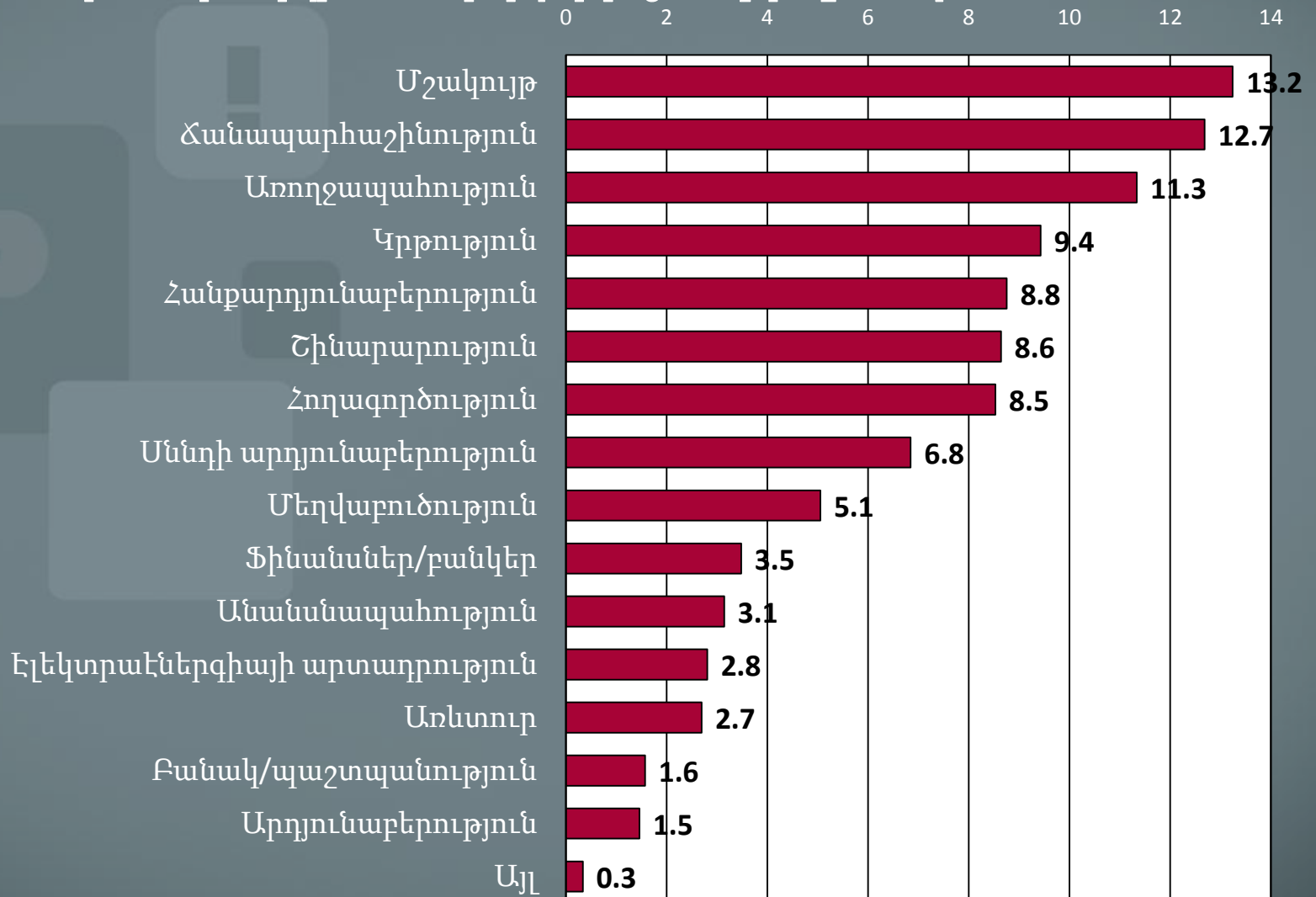

N=891

Ոլորտների զարգացվածության ցուցանիշի միջին գնահատականը (1-10 սանդղակով)

Գնահատեք, ինչքան, հետևյալ ոլորտները 1-10 սանդղակով:

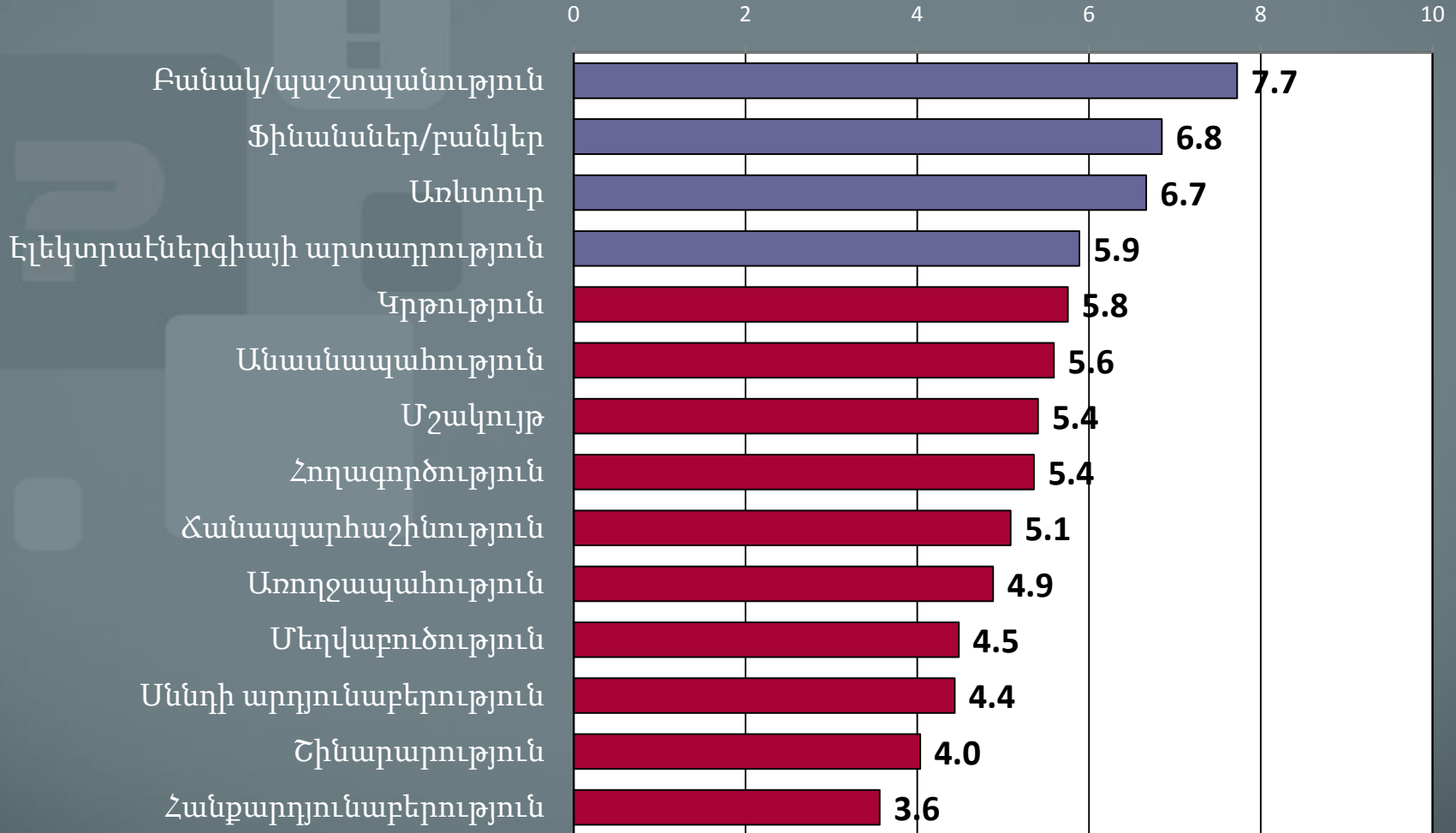

N=868

Շիրակի մարզի ամենազարգացած և ամենաթերզարգացած ոլորտները

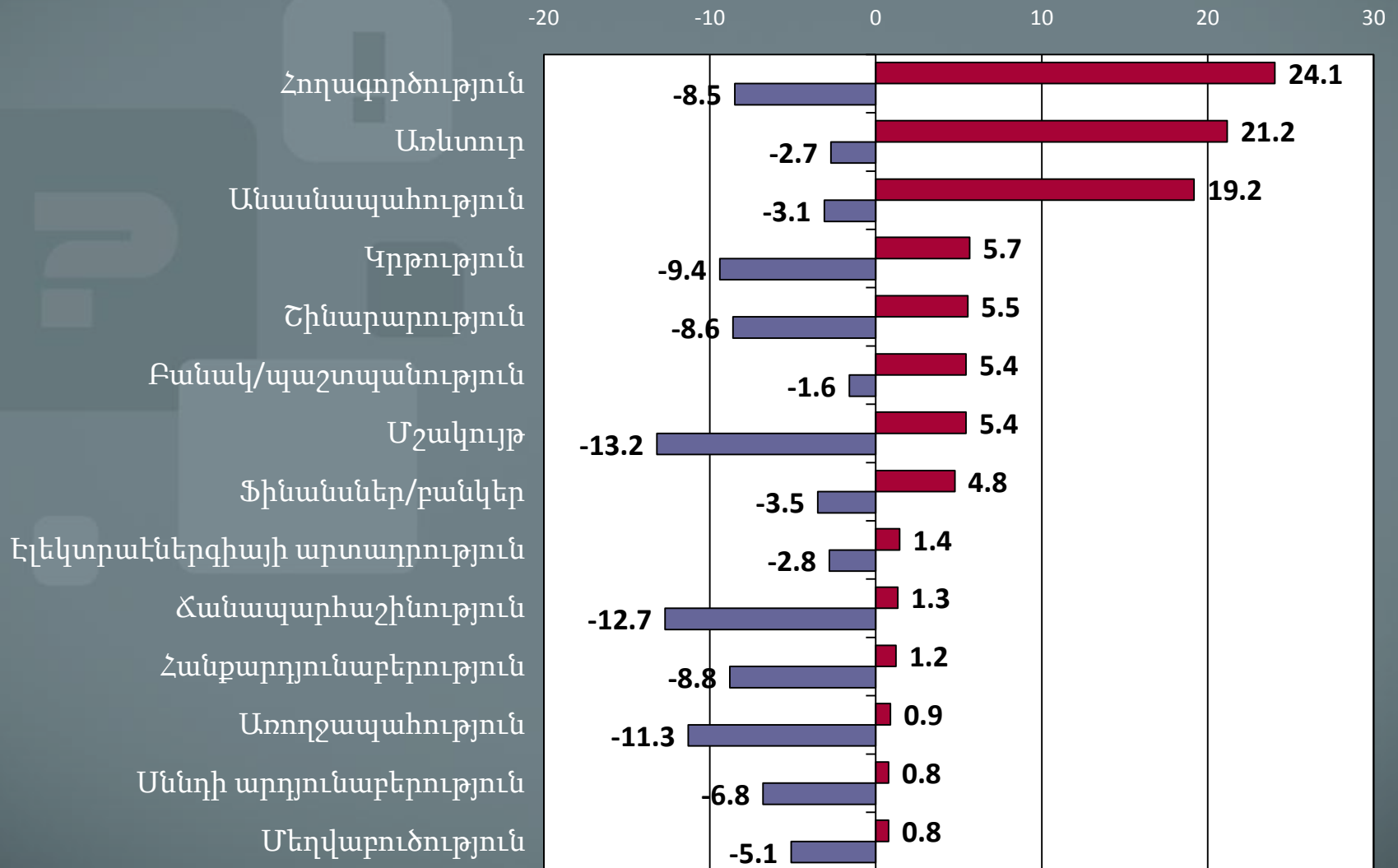

N=902

Մարզի բնակիչների համար զարգացման ցանկալի ոլորտները

Ո՞ր ոլորտներն է անհրաժեշտ զարգացնել Ձեր մարզում (%-ներով) :

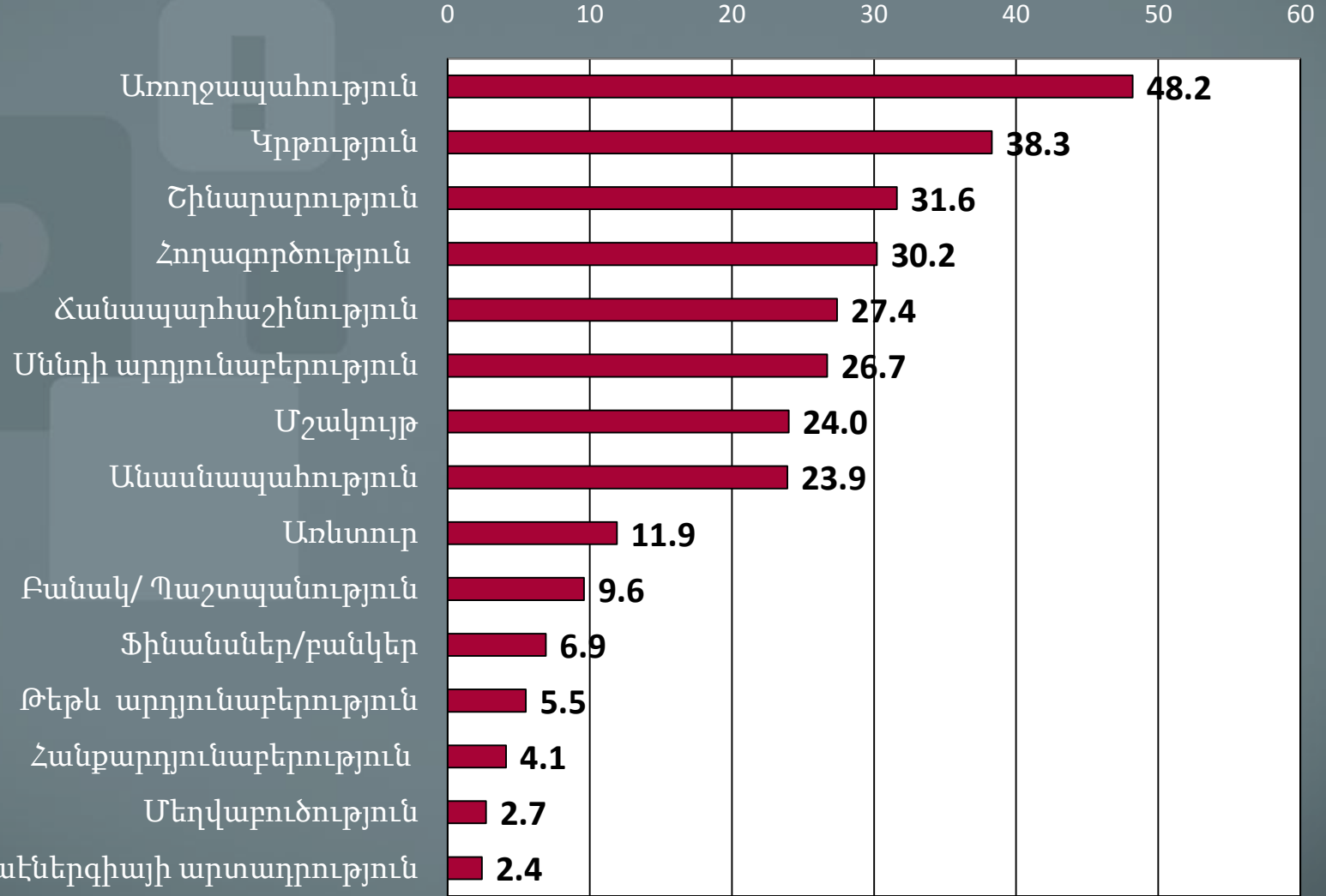

N=900

Աշխատելու համար նախընտրելի ոլորտները

Հնարավորության դեպքում ո՞ր ոլորտում կցանկանայիք աշխատել(%-ներով):

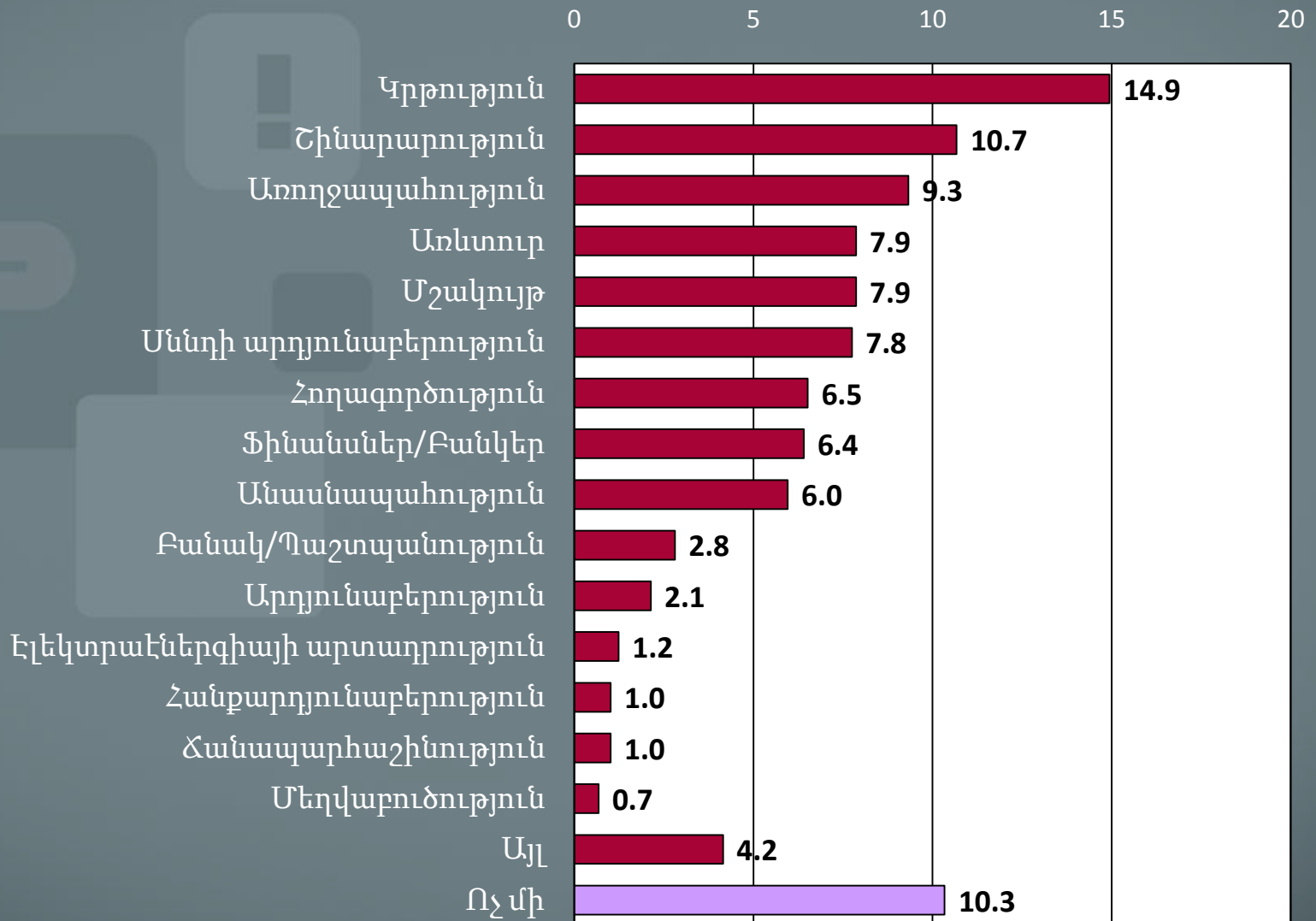

N=890

Որո՞նք են մարզի առավելությունները և առանձնահատկությունները (%-ներով)

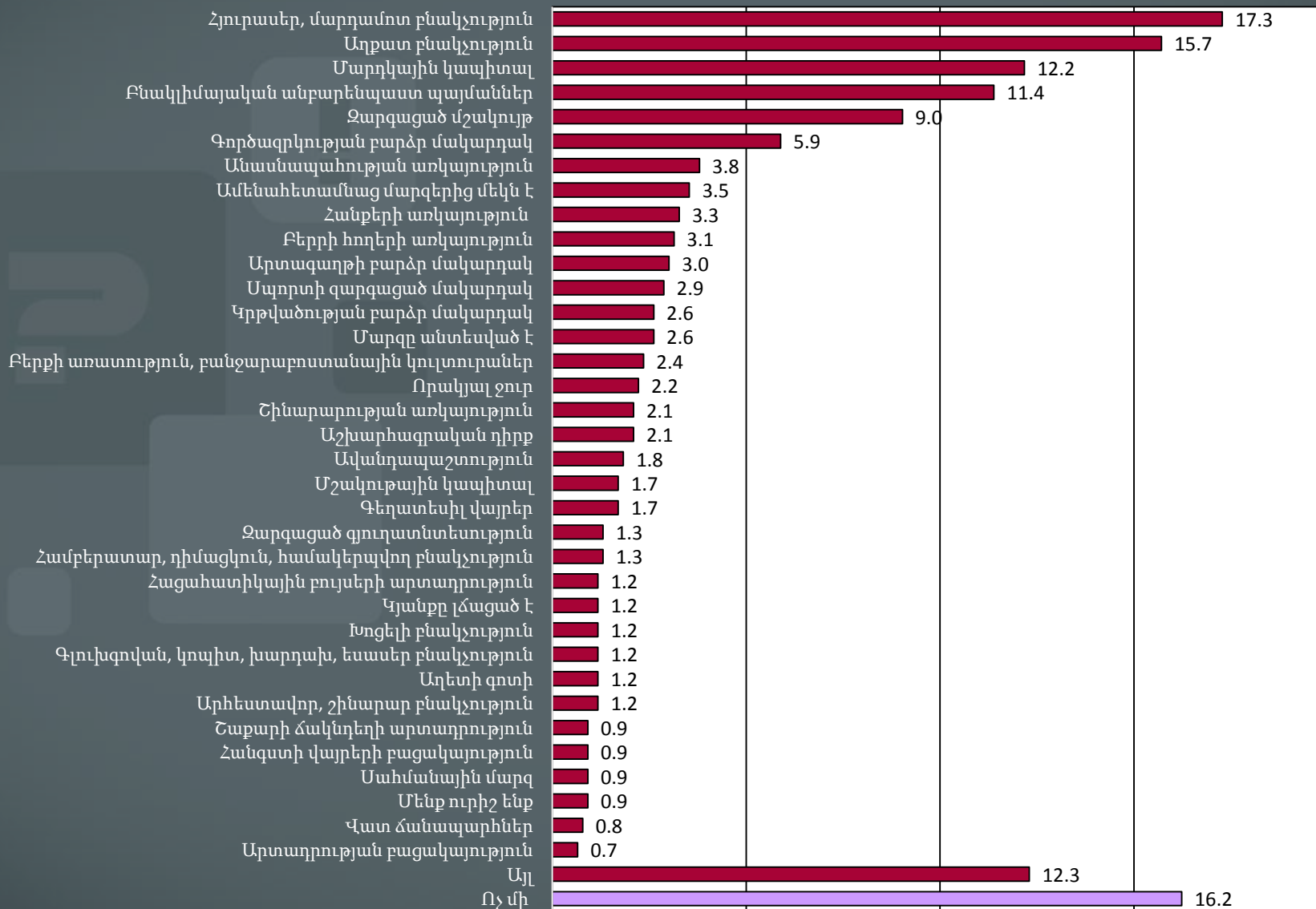

N=764

Շիրակի մարզի սոցիալ-տնտեսական առանձնահատկությունները (խամբավորված)

Որո՞նք են մարզի առավելությունները և առանձնահատկությունները (%-ներով) :

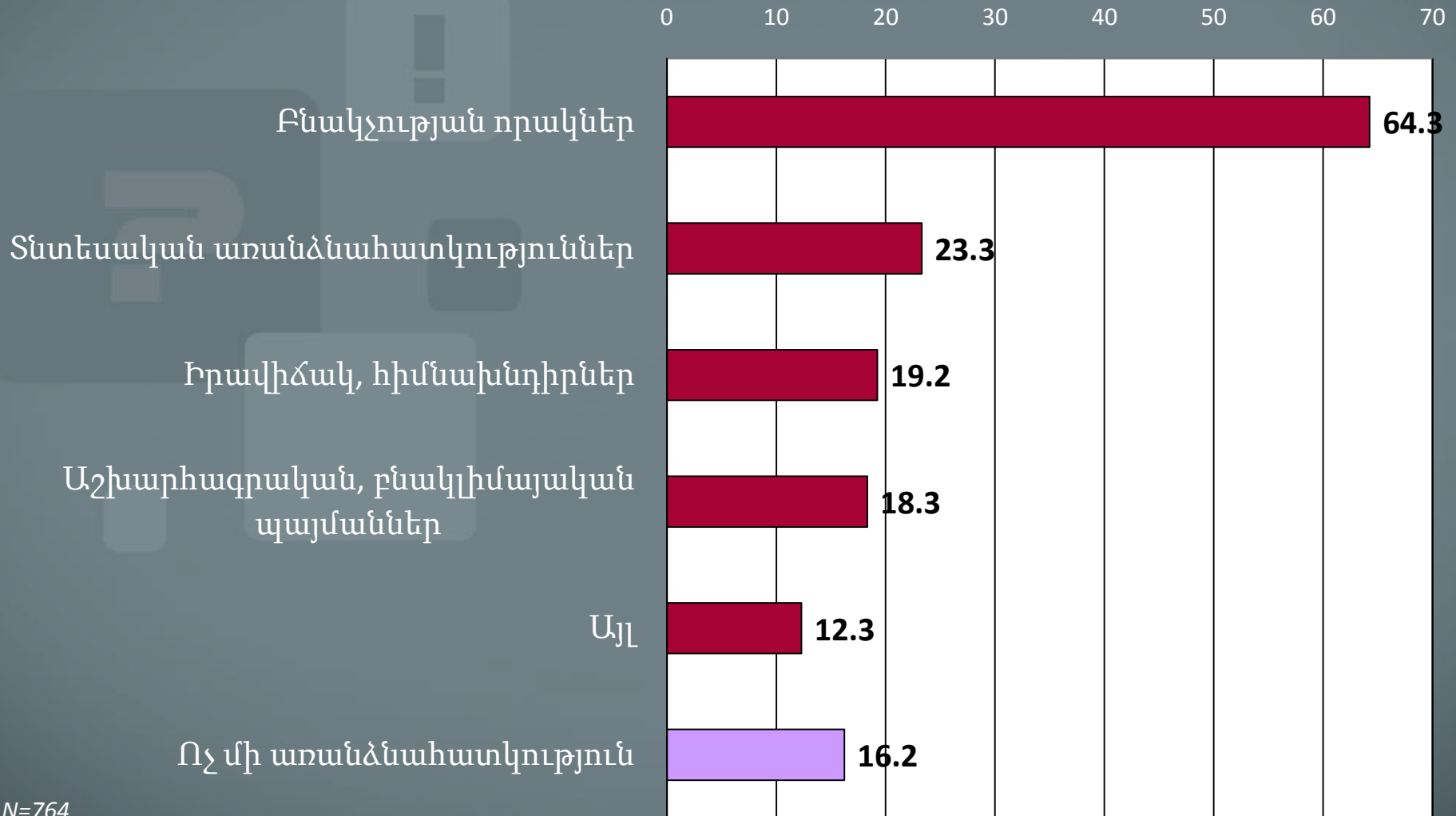

N=764

Մոտ ապագայում մարզի սոցիալ-տնտեսական վիճակի փոփոխության գնահատականը

Ըստ Ձեզ, ինչպե՞ս կփոխվի մարզի սոցիալ-տնտեսական վիճակը մոտ ապագայում (%-ներով) :

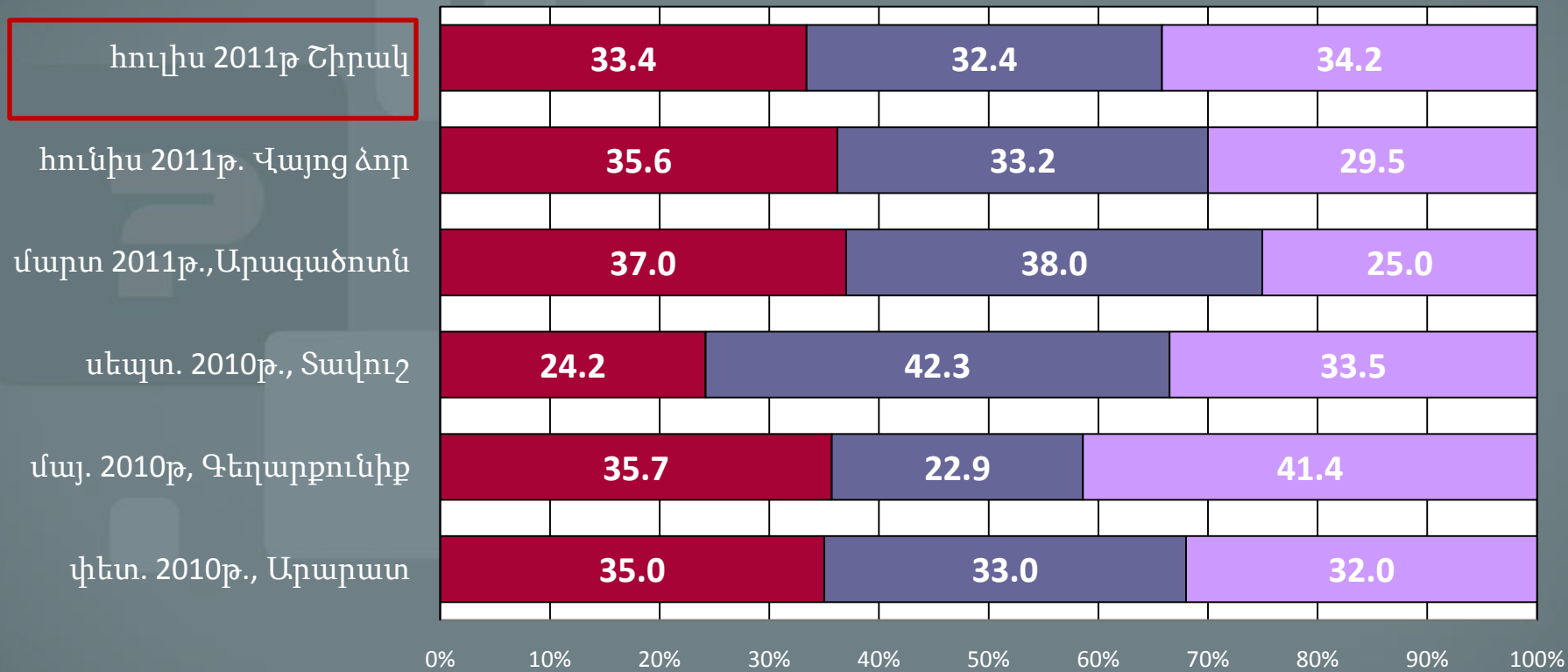

■ Անկում կապրի ■ Կմնա նույնը ■ Կգարգանա

N=868

Մոտ ապագայում ընտանիքի սոցիալ-տնտեսական վիճակի փոփոխության գնահատականը

Ըստ Ձեզ, ինչպե՞ս կփոխվի Ձեր ընտանիքի տնտեսական վիճակը մոտ ապագայում (%-ներով) :

հուլիս 2011թ Շիրակ

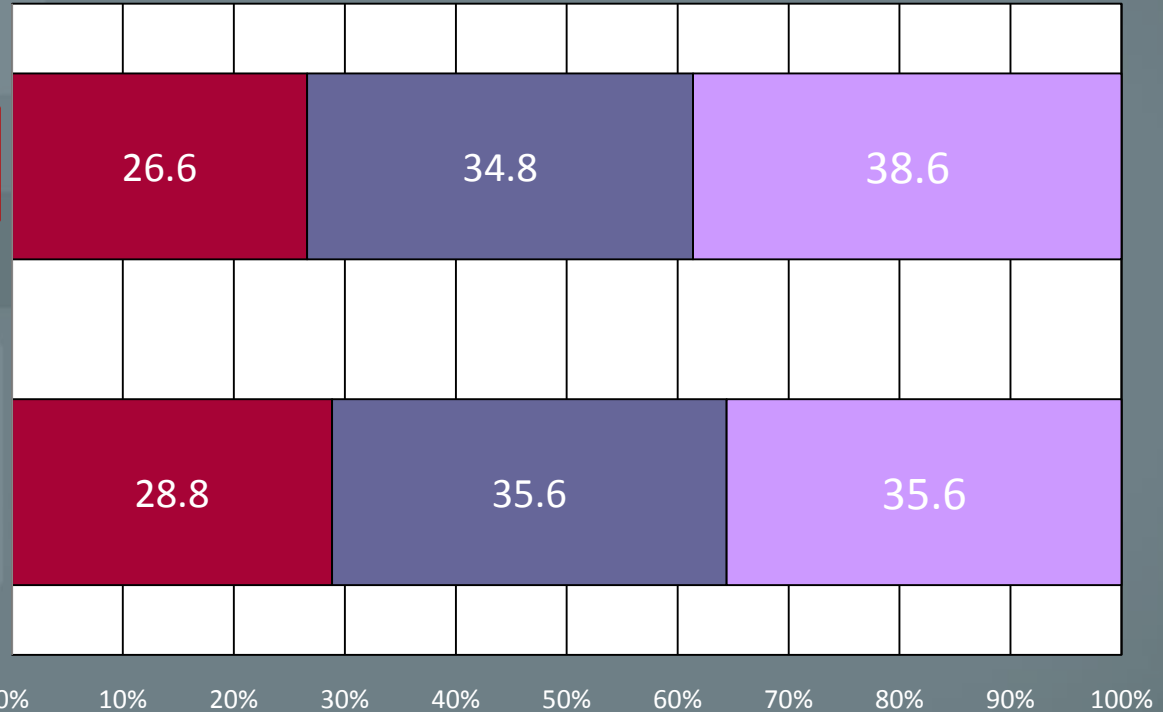

հունիս 2011թ Վայոց ձոր

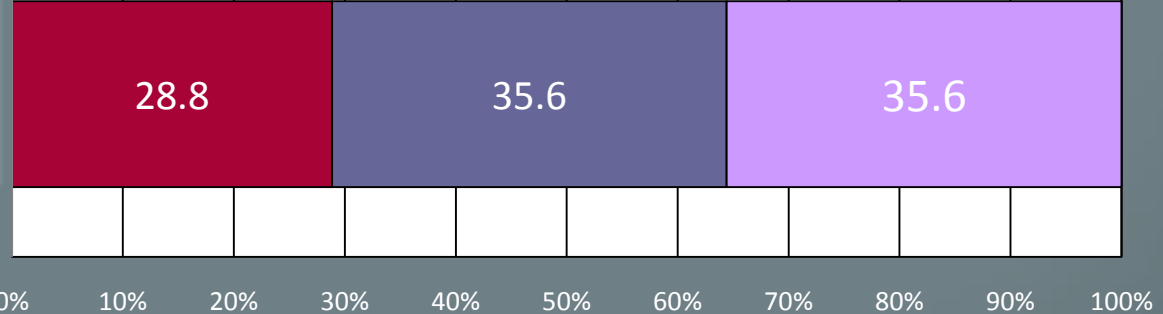

N=848



6. Մարզի պետական մարմինների և պաշտոնյաների գործունեությունը



Մարզի պետական մարմինների աշխատանքի գնահատականը

Ասացեք, ինչո՞րն է Ձեր գոհացումը հետևյալ պետական մարմինների աշխատանքը Ձեր մարզում (%-ներով):

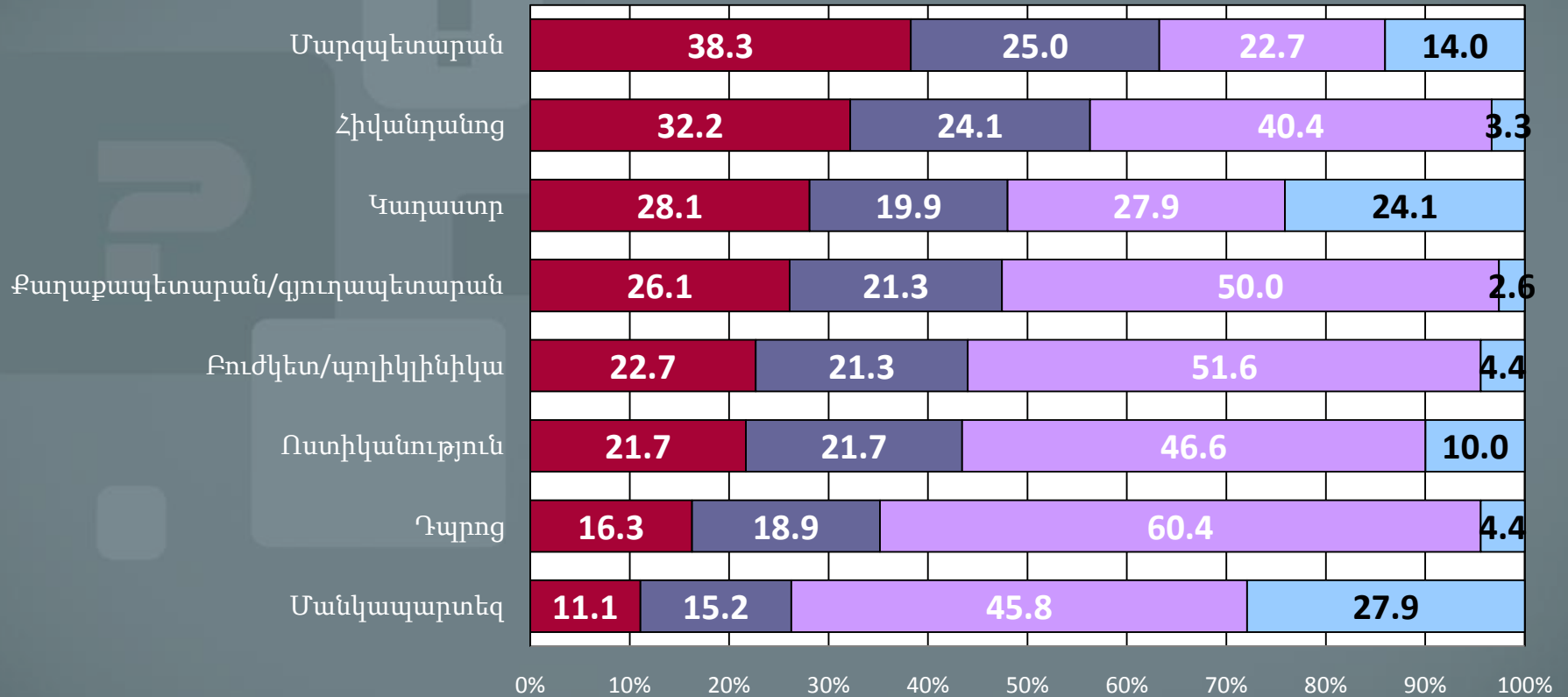

■ Զի գոհացում ■ Միջին ■ Գոհացում է ■ Դժվարանում եմ պատասխանել

N=898

Պետական մարմինների աշխատանքի միջին գնահատականը (1-10 սանդղակով)

Որքանո՞վ է Ձեզ գոհացնում հետևյալ պետական մարմինների աշխատանքը Ձեր մարզում: / *Գնահատել 1-10 սանդղակով, որտեղ 1-ը՝ բոլորովին չի գոհացնում, 10-ը՝ լիովին գոհացնում է/*

8

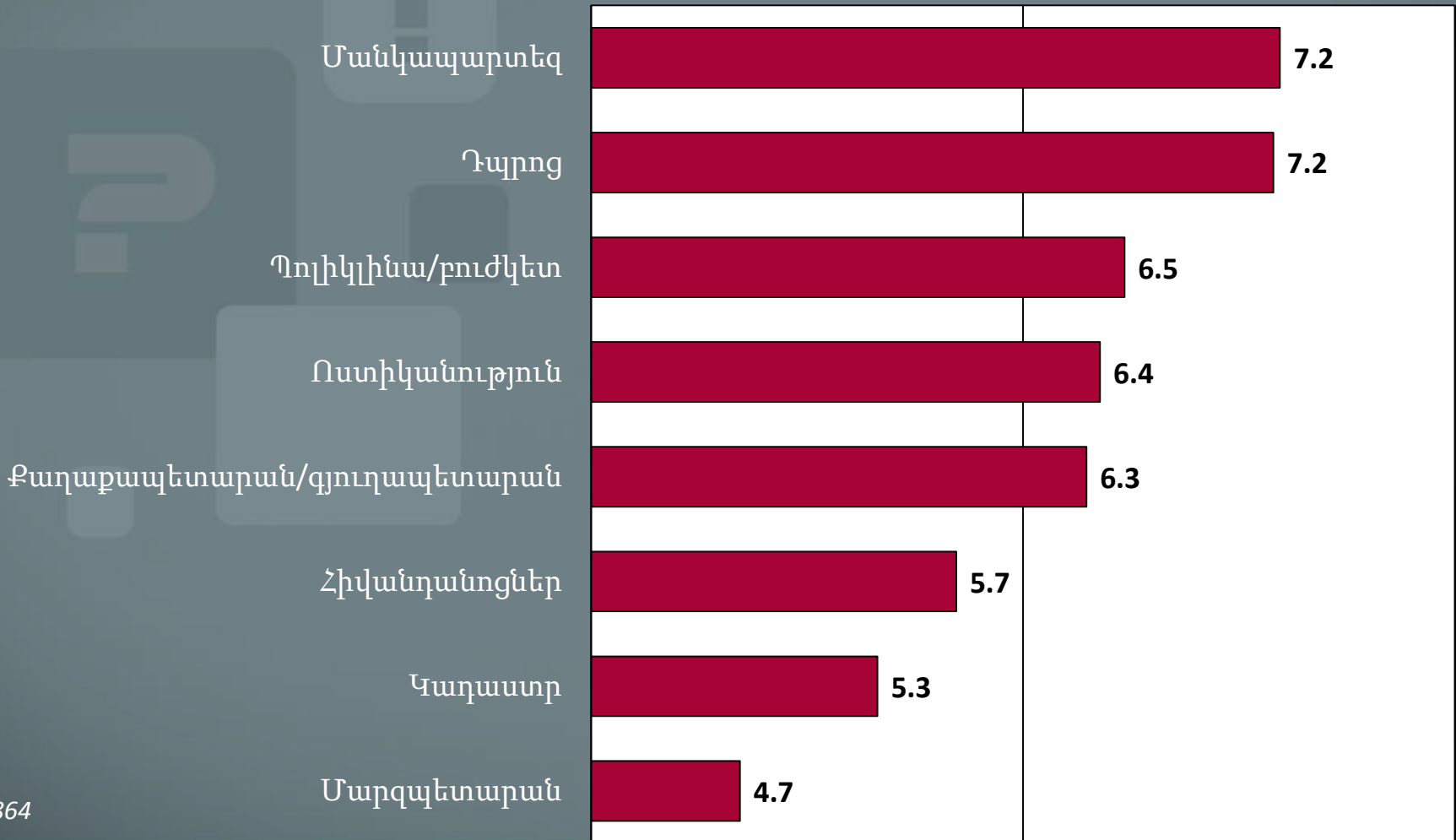

N=864

Բնակիչների՝ պետական մարմիններին դիմելու հաճախականությունը

Դուք կամ Ձեր ընտանիքի անդամները որքա՞ն հաճախ եք որևէ խնդրով դիմել / առնչվել այդ պետական մարմիններին վերջին մեկ տարվա ընթացքում (%-ներով):

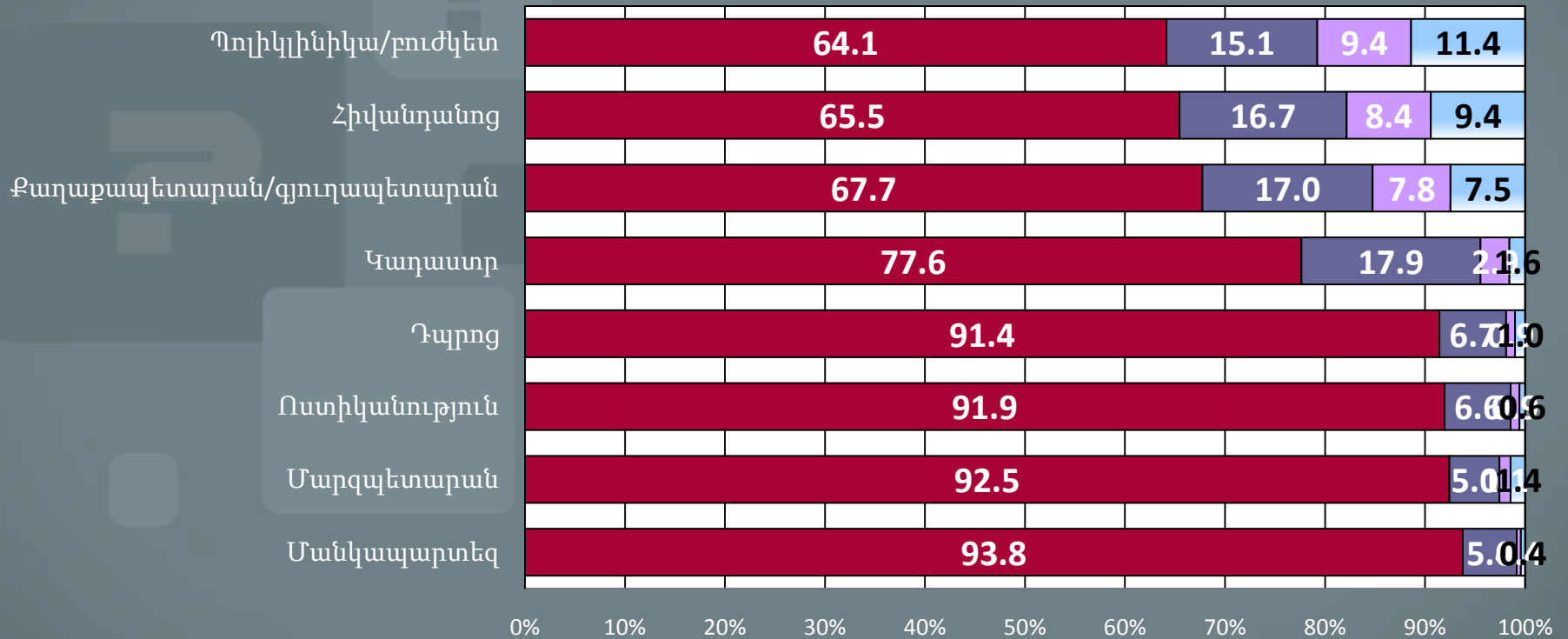

N=902

Պետական մարմինների արձագանքը բնակիչների դիմումներին

Ինչպիսի՞ն է եղել արձագանքը, երբ դիմել էք որևէ խնդրով (%-ներով):

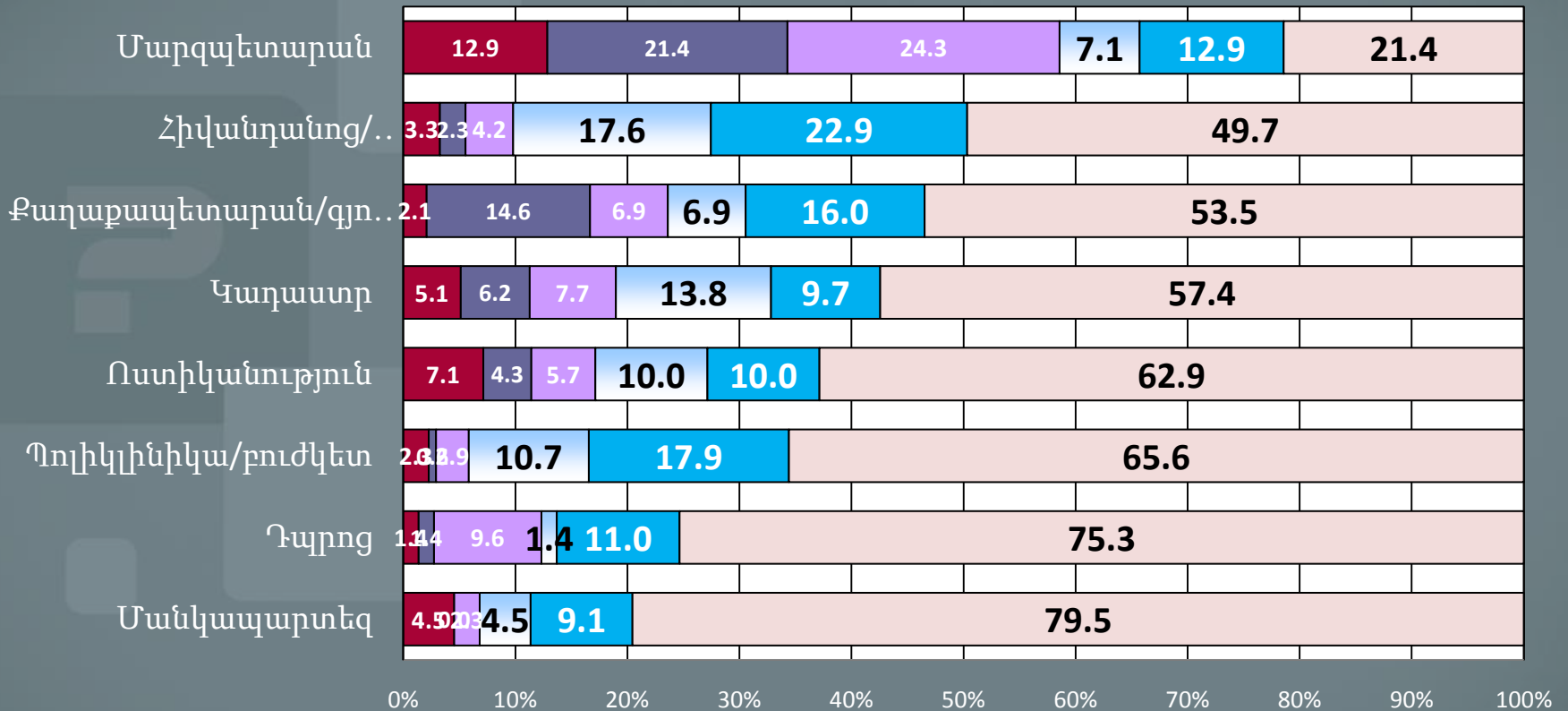

- Արձագանք չի եղել
- Դիմումը մերժվել է
- Եղել են որոշ արդյունավետ քայլեր
- Եղել են միայն խոստումներ
- Եղել են որոշ ոչ արդյունավետ քայլեր
- Խնդիրը լուծվել է

Որոշ տարբերակների դեպքում ընտրանքը փոքր է:

Մարզպետարանի աշխատանքի բարելավմանն ուղղված առաջարկներ

Ի՞նչ առաջարկներ ունեք մարզպետարանի աշխատանքի լավացման համար (%-ներով):

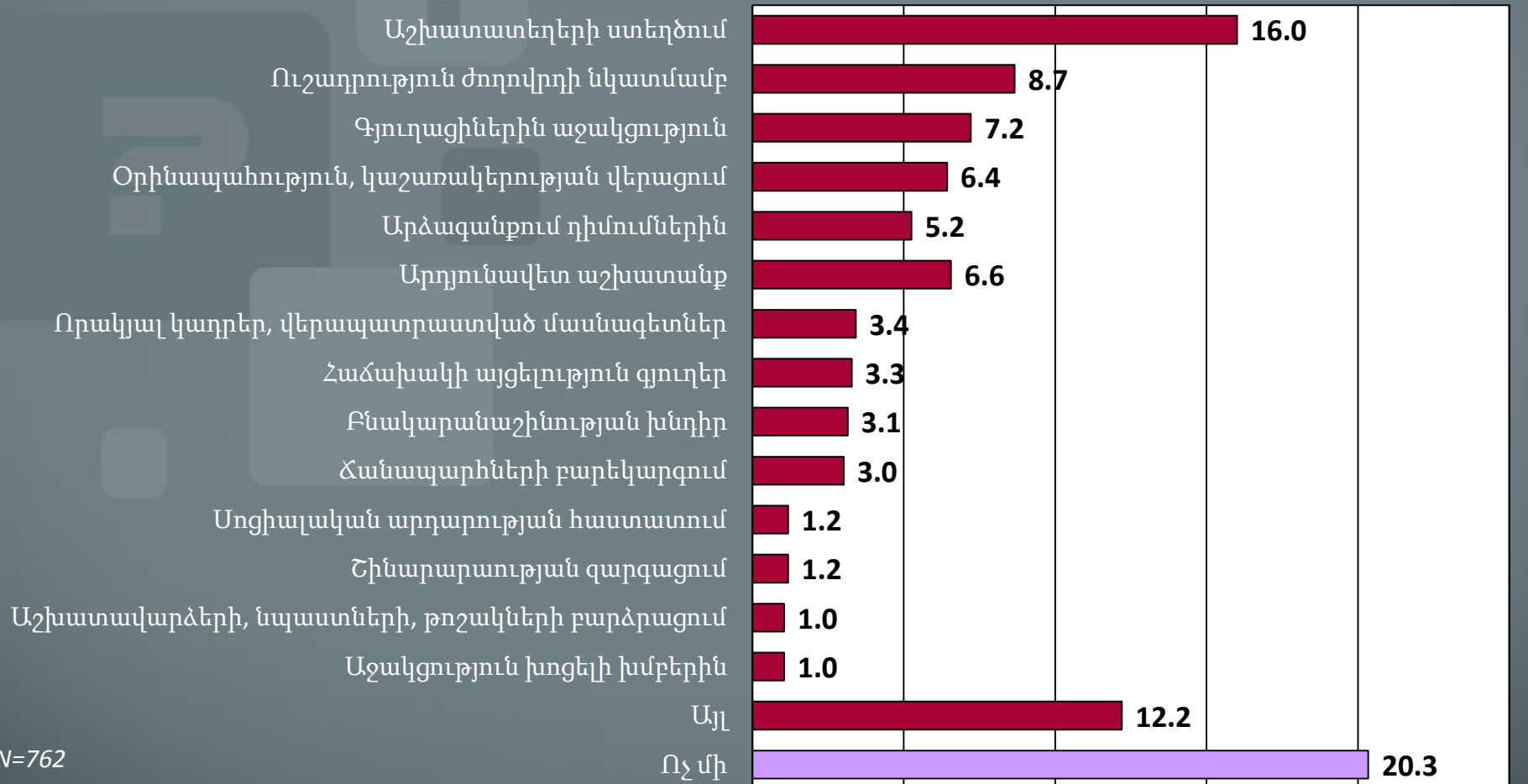

N=762

ՏԻՄ աշխատանքների բարելավմանն ուղղված առաջարկներ

Ի՞նչ առաջարկներ ունեք ՏԻՄ աշխատանքի լավացման համար (%-ներով):

0 5 10 15 20 25 30

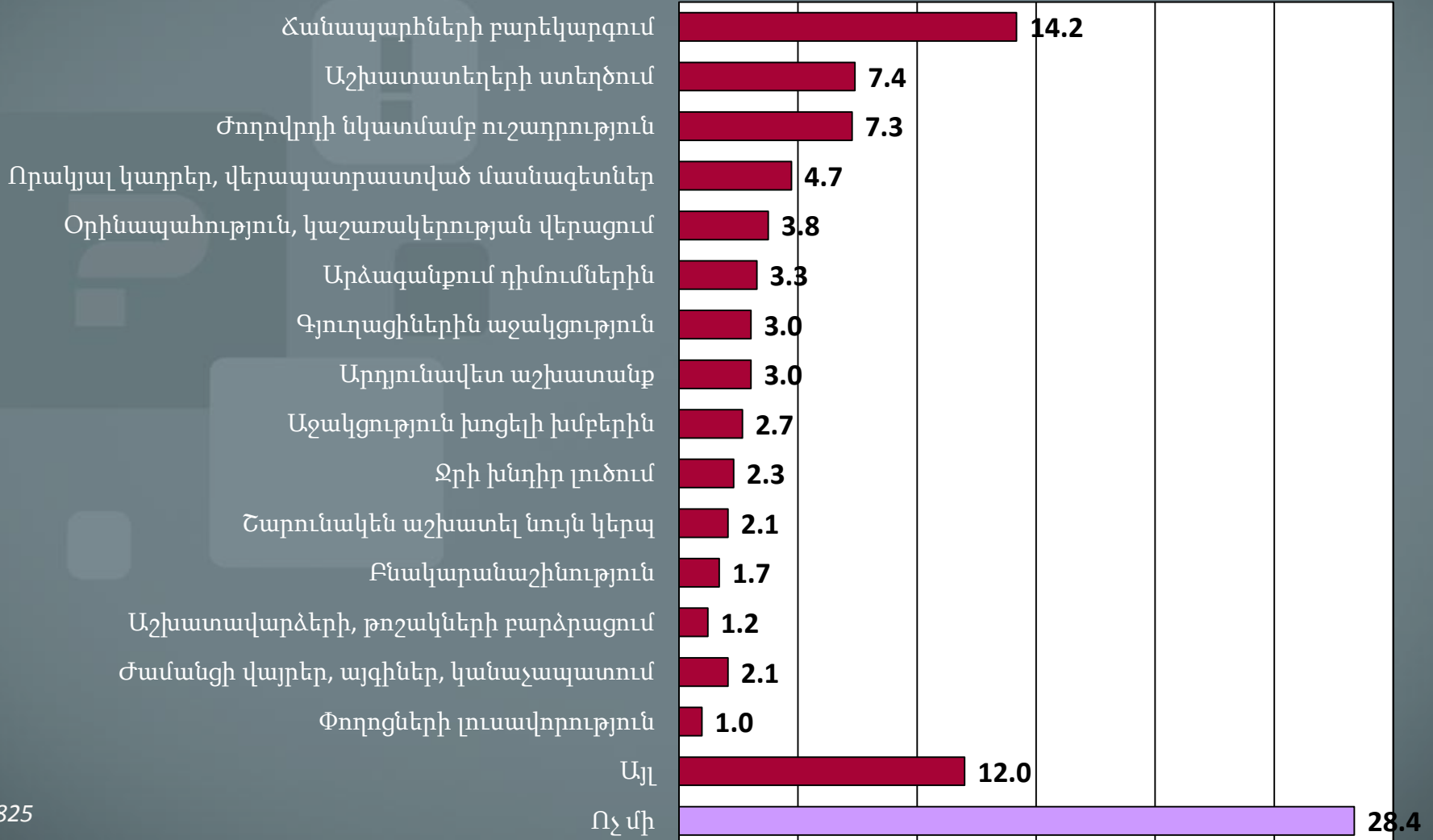

N=825

Կադաստրի աշխատանքի բարելավմանն ուղղված առաջարկներ

Ի՞նչ առաջարկներ ունեք կադաստրի աշխատանքի լավացման համար (%-ներով):

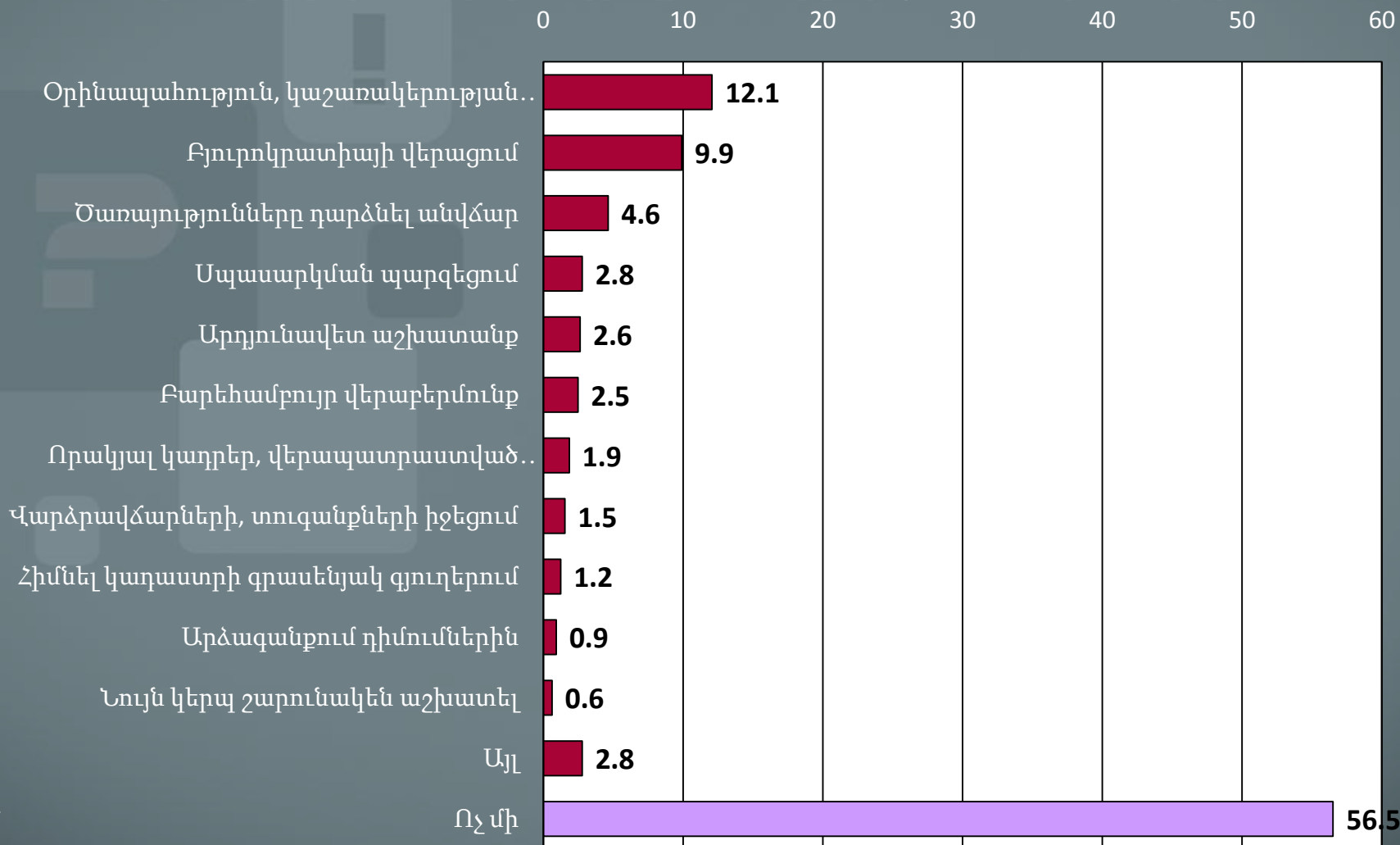

N=646

Ոստիկանության աշխատանքի բարելավմանն ուղղված առաջարկներ

Ի՞նչ առաջարկներ ունեք ոստիկանության աշխատանքի լավացման համար (%-ներով):

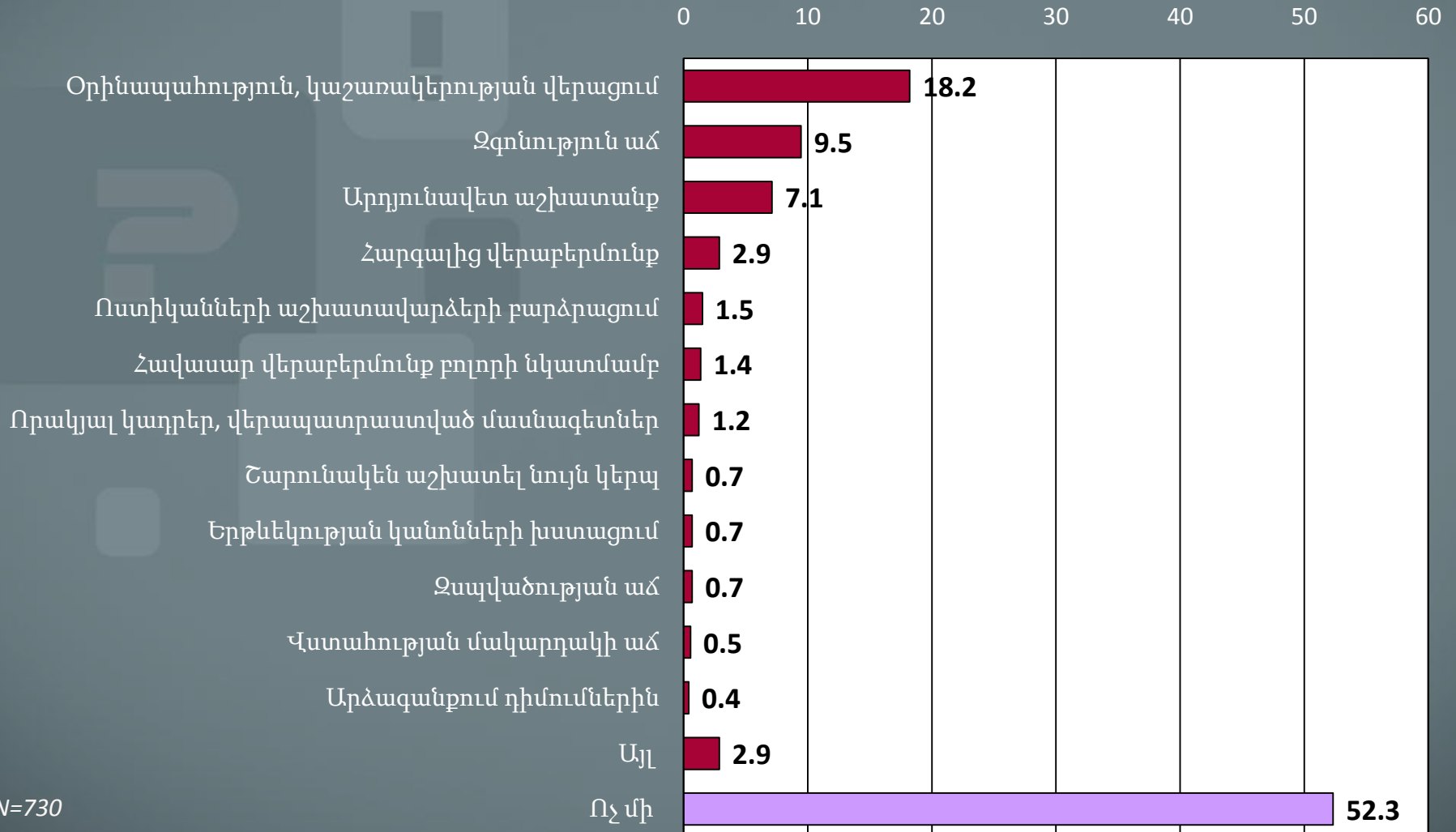

N=730

Հիվանդանոցների աշխատանքի բարելավմանն ուղղված առաջարկներ

Ի՞նչ առաջարկներ ունեք հիվանդանոցների աշխատանքի լավացման համար
(%-ներով):

5 10 15 20 25

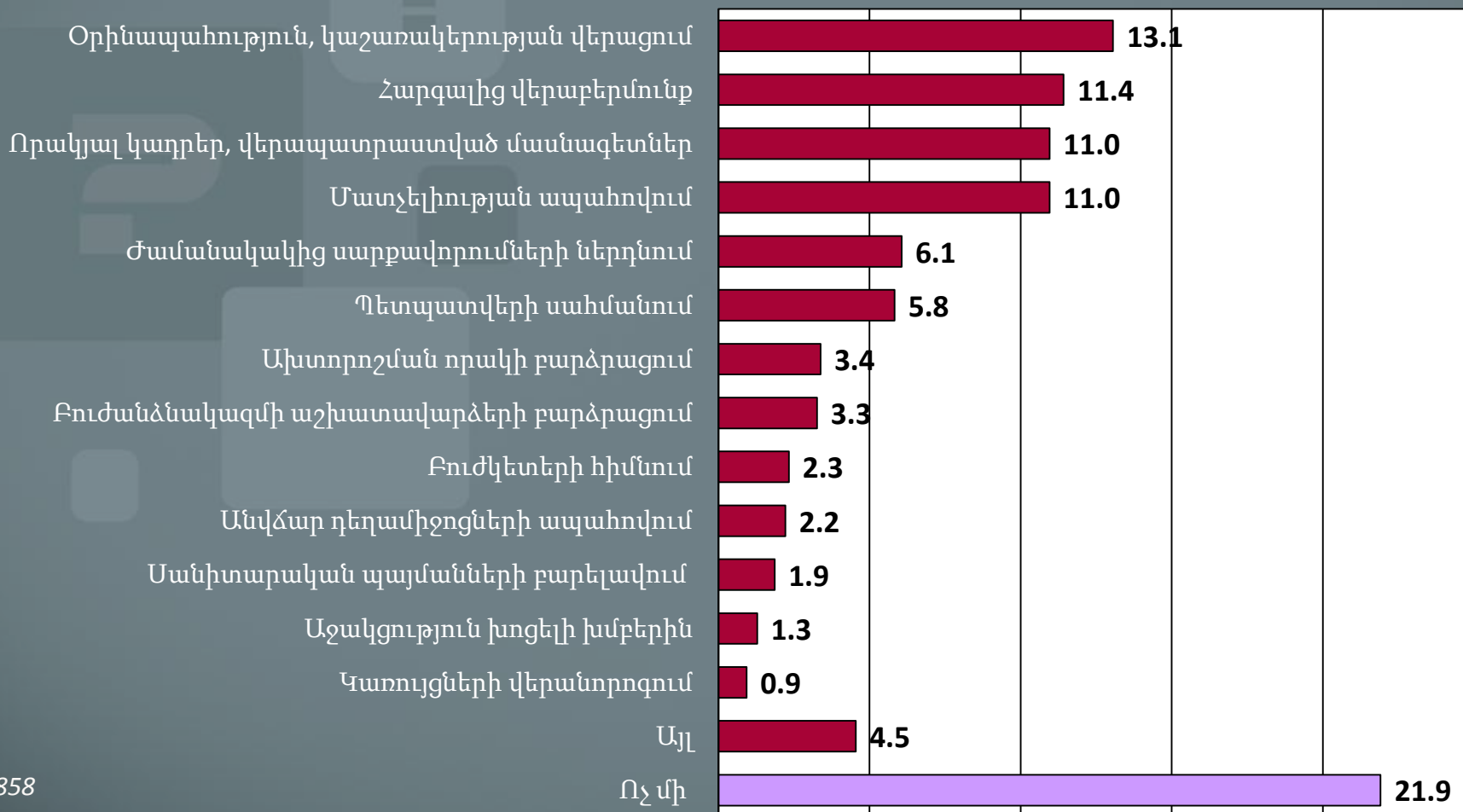

N=858

Բուժկետերի/պոլիկլինիկաների աշխատանքի բարելավմանն ուղղված առաջարկներ

Ի՞նչ առաջարկներ ունեք բուժկետերի/պոլիկլինիկաների աշխատանքի լավացման համար (%-ներով): 10 15 20 25 30 35 40 45

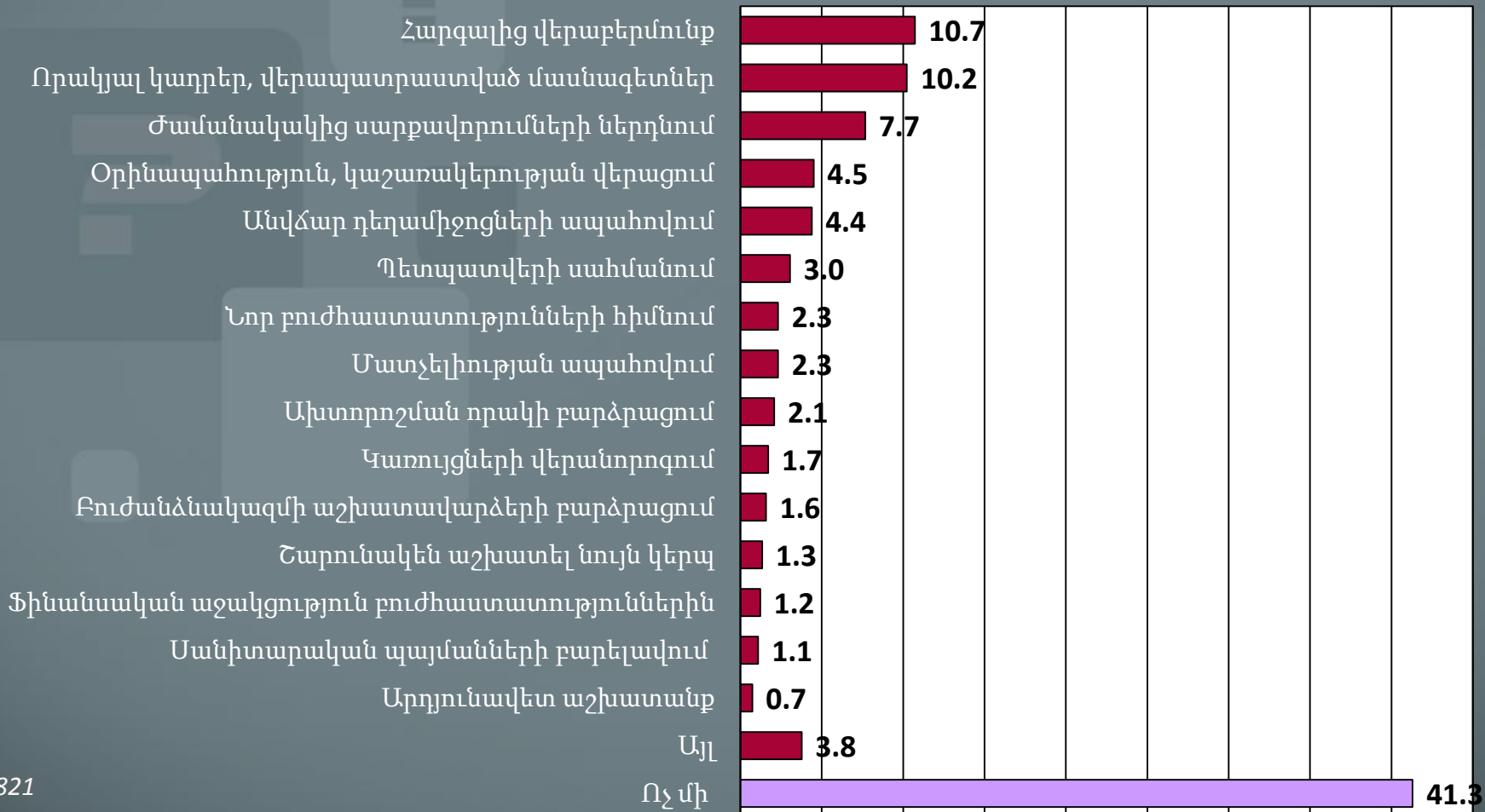

Դպրոցների աշխատանքի բարելավմանն ուղղված առաջարկներ

Ի՞նչ առաջարկներ ունեք դպրոցների աշխատանքի լավացման համար (%-ներով):

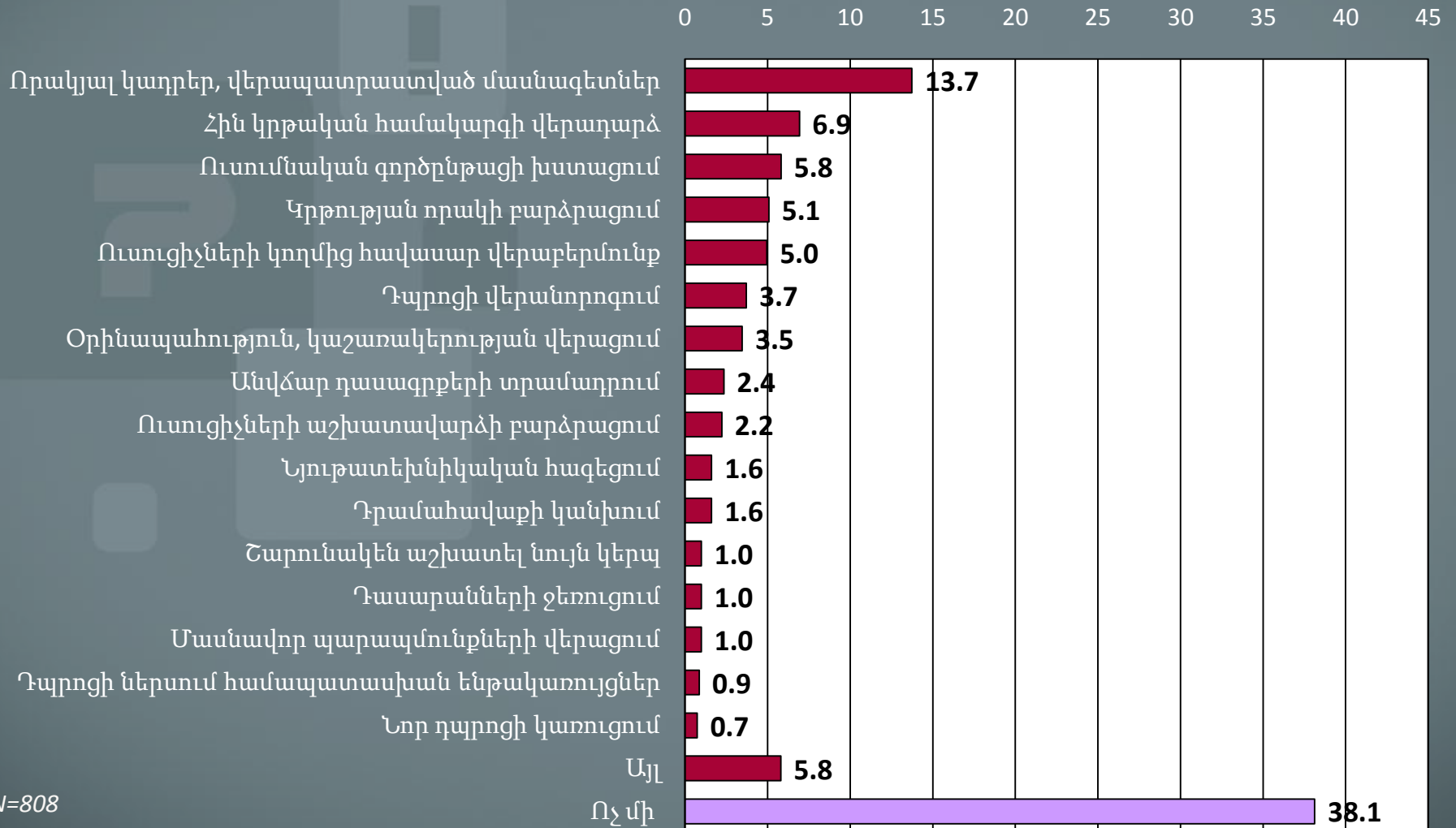

N=808

Մանկապարտեզների աշխատանքի բարելավմանն ուղղված առաջարկներ (%-ներով)

Ի՞նչ առաջարկներ ունեք մանկապարտեզների աշխատանքի լավացման համար (%-ներով):

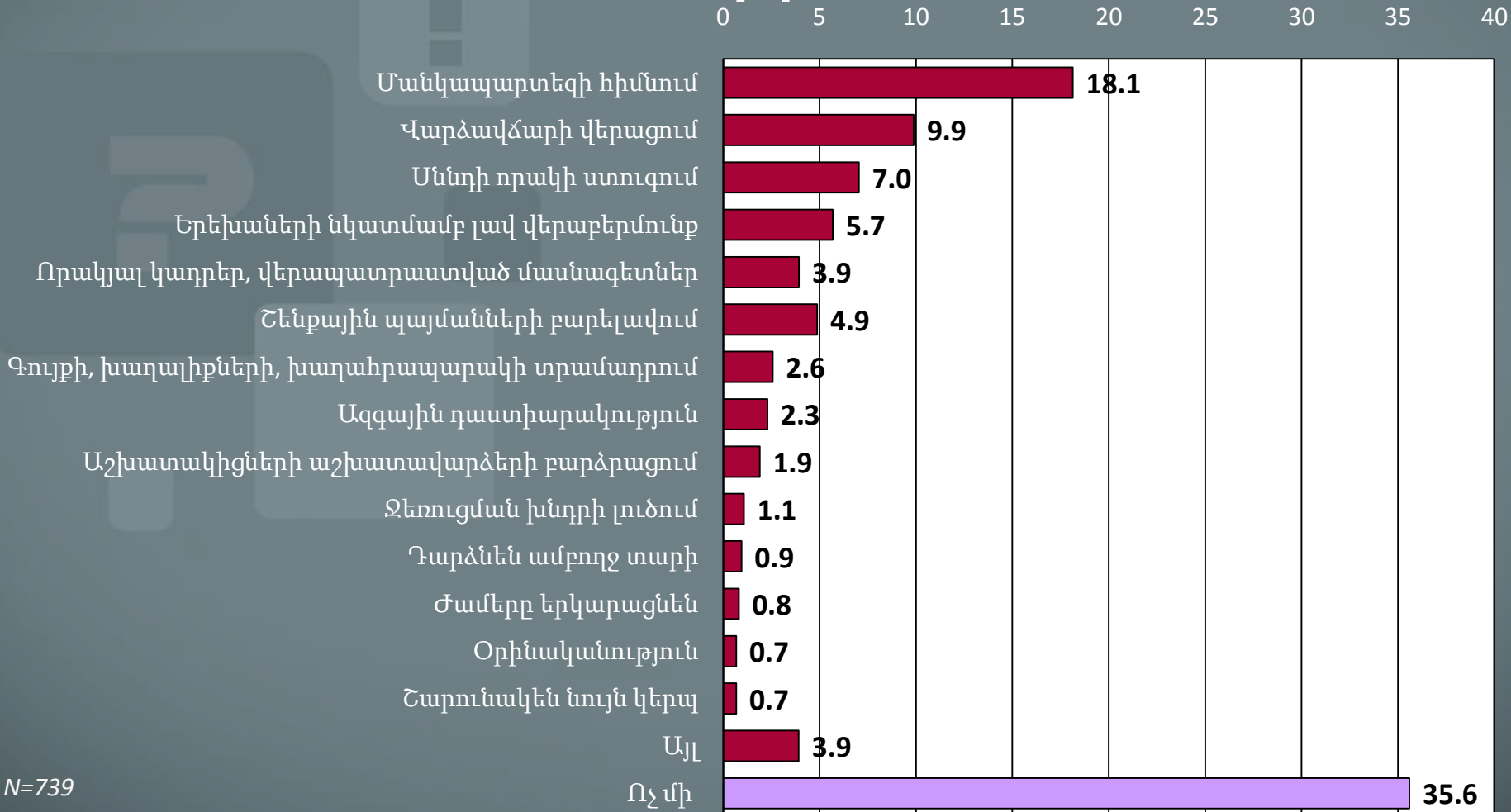

N=739

7. Համայնքների սոցիալական պատկերը



Համայնքի ապահովվածությունը կենսապայմաններով ու ծառայություններով - 1

Որքանո՞վ է ապահովված Ձեր քաղաքը/գյուղը հետևյալով (%-ներով) :

0% 20% 40% 60% 80% 100%

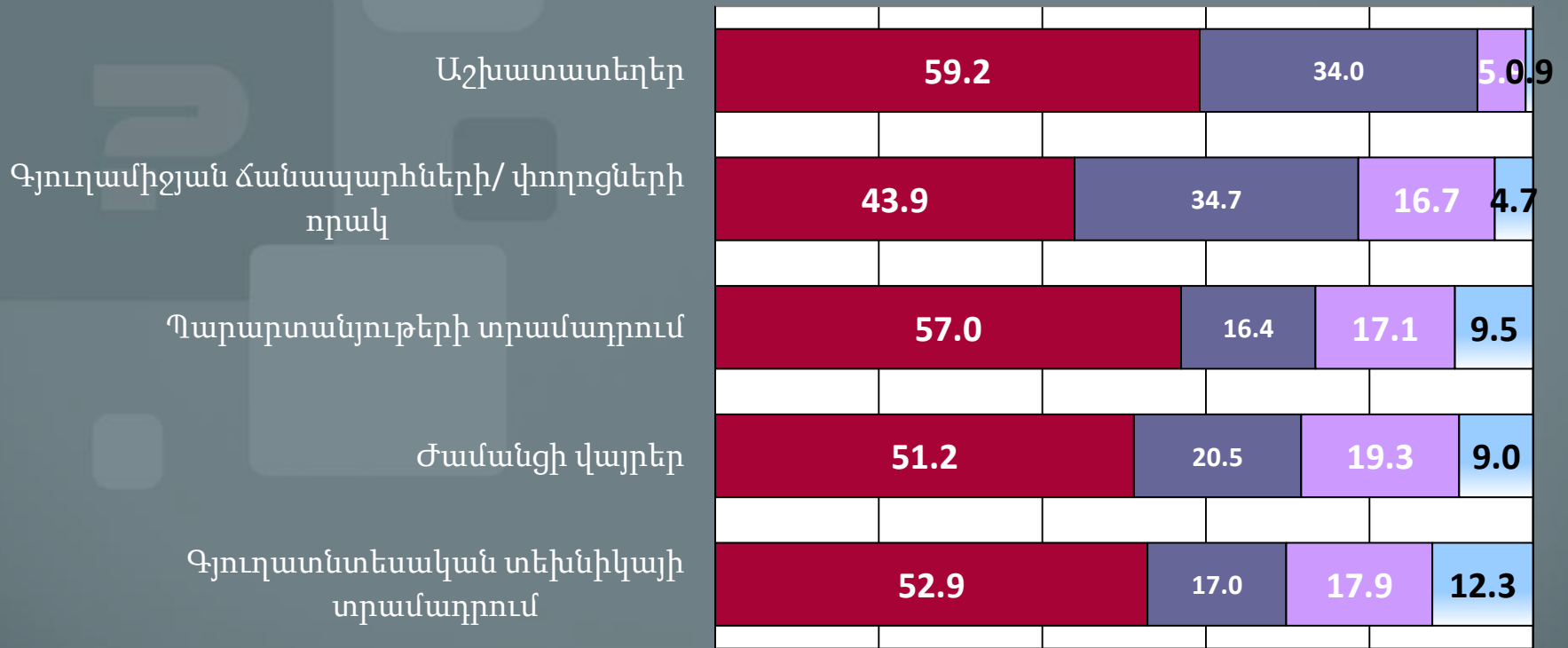

- բոլորովին ապահովված չէ
- ավելի շուտ ապահովված չէ
- ավելի շուտ ապահովված է
- լիովին ապահովված է

N=904

Համայնքի ապահովվածությունը կենսապայմաններով ու ծառայություններով - 2

Որքանո՞վ է ապահովված Ձեր քաղաքը/գյուղը հետևյալով (%-ներով) :

0% 20% 40% 60% 80% 100%

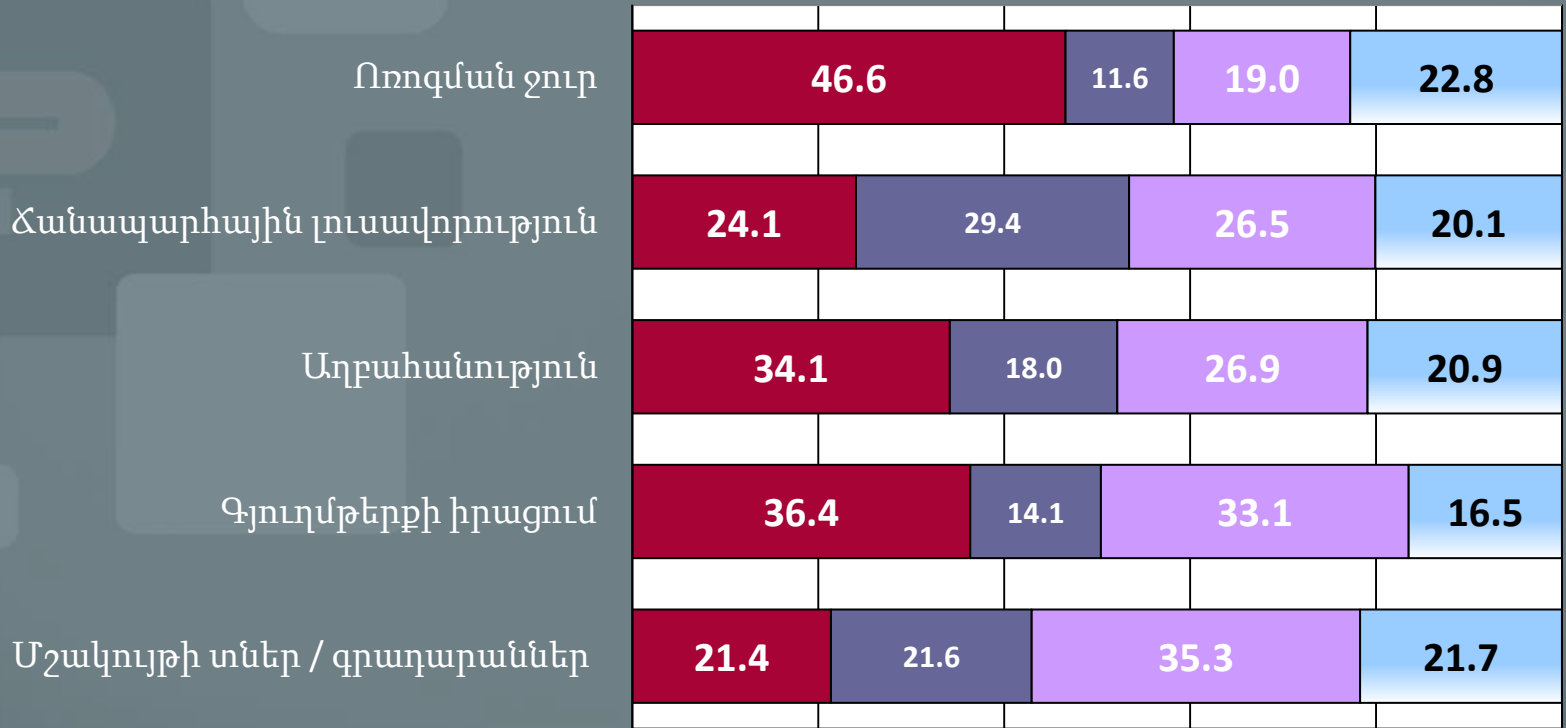

- բոլորովին ապահովված չէ
- ավելի շուտ ապահովված չէ
- ավելի շուտ ապահովված է
- լիովին ապահովված է

N=904

Համայնքի ապահովվածությունը կենսապայմաններով ու ծառայություններով - 3

Որքան՞ ավել ապահովված Ձեր քաղաքը/գյուղը հետևյալով (%-ներով) :

0% 20% 40% 60% 80% 100%

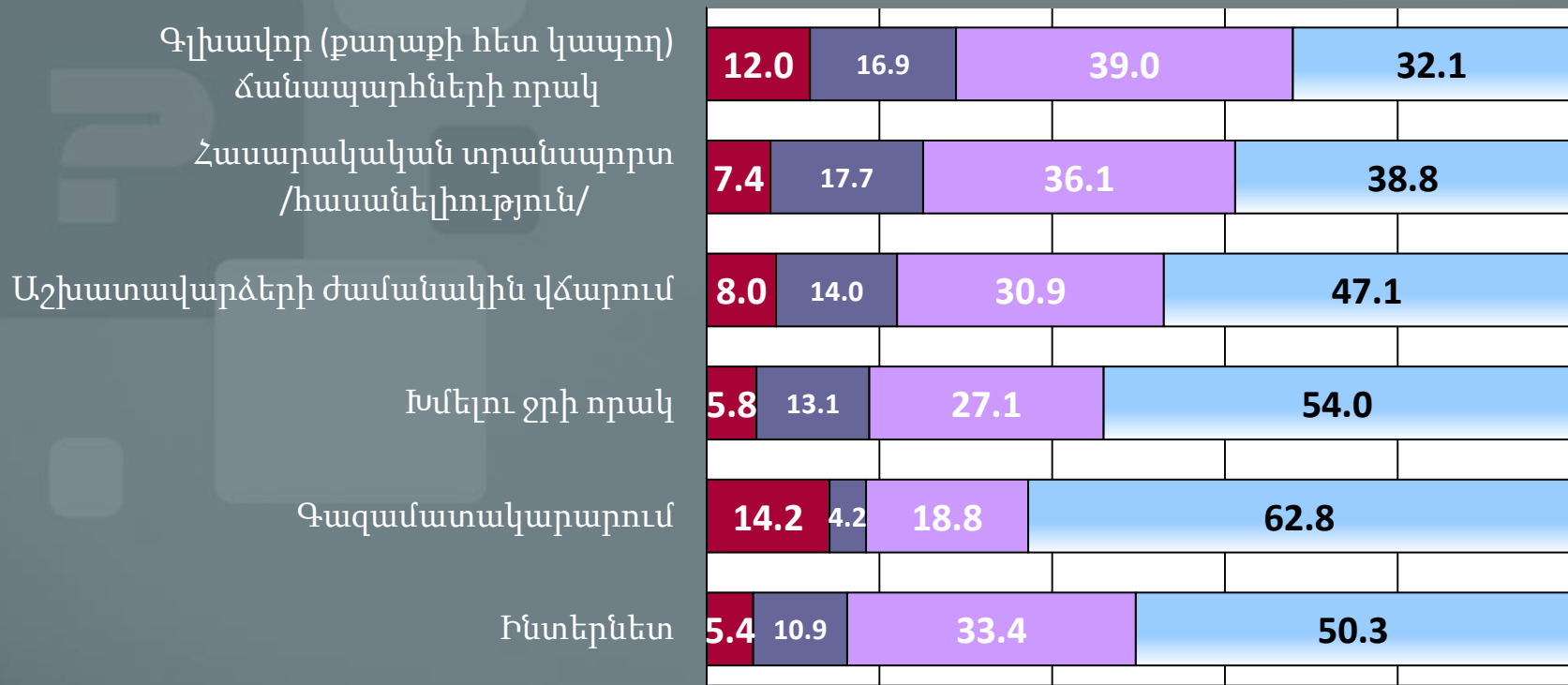

■ բոլորովին ապահովված չէ

■ ավելի շուտ ապահովված է

■ ավելի շուտ ապահովված է

■ չիովին ապահովված է

N=904

Համայնքի ապահովվածությունը կենսապայմաններով ու ծառայություններով - 4

Որքանո՞վ է ապահովված Ձեր քաղաքը/գյուղը հետևյալով (%-ներով) :

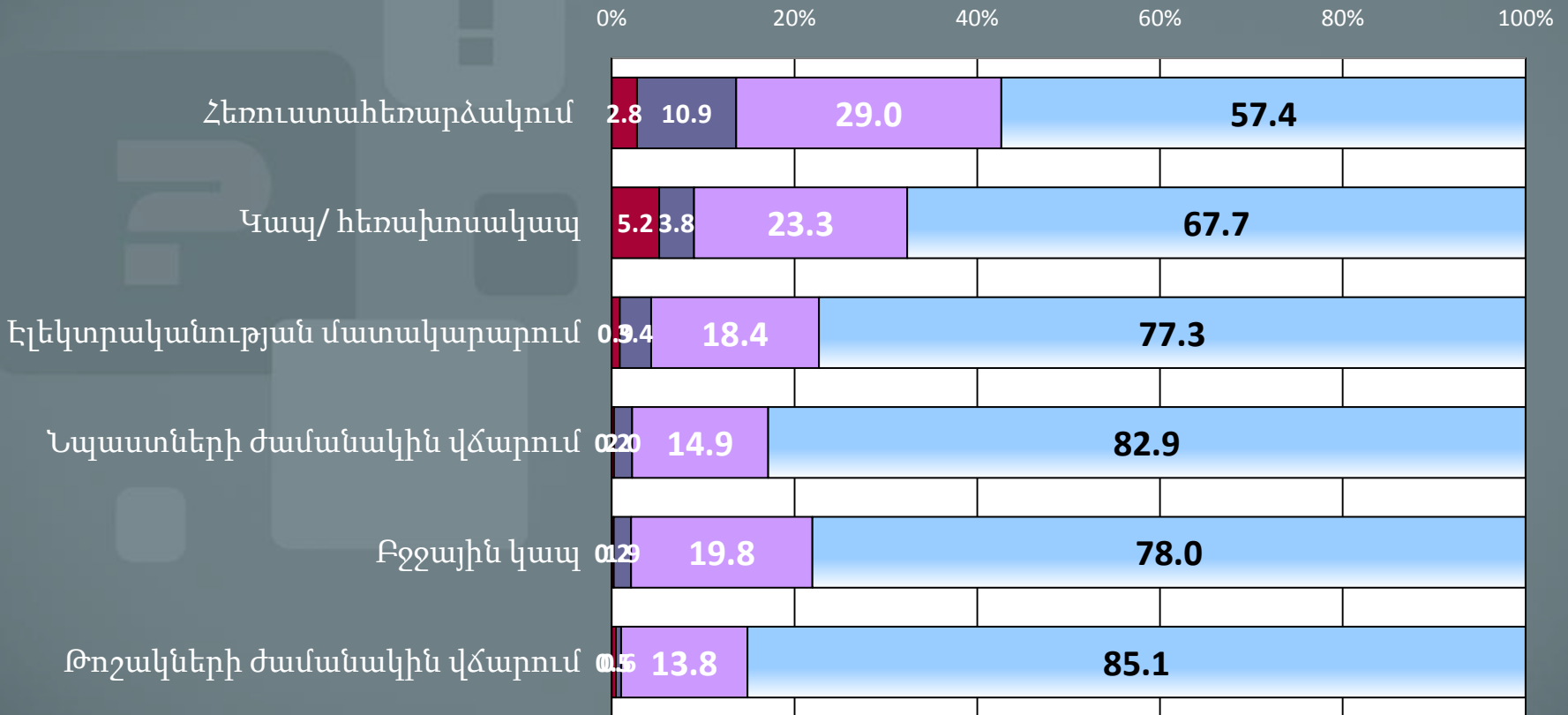

- բոլորովին ապահովված չէ
- ավելի շուտ ապահովված չէ
- ավելի շուտ ապահովված է
- լիովին ապահովված է

N=904

Համայնքի ապահովվածությունը

- Համայնքում աշխատատեղերի բացակայությունը, ինչպես Հայաստանի մյուս մարզերում, հանդիսանում է համայնքների ամենատարածված խնդիրներից մեկը: Աշխատատեղերի բացակայությունը հատկապես ցայտուն է դրսևորում նախկինում արդյունաբերական կենտրոն հանդիսացող բնակավայրերում:
- Գյուղամիջյան ճանապարհների/փողոցների որակը անհամեմատ վատ վիճակում է գտնվում, քան միջքաղաքային ճանապարհներ որակը:
- Պարարտանյութերի և գյուղտեխնիկայի առկայությունը գյուղաբնակների մոտ առաջնահերթ խնդիրներից մեկն է: Խնդիրը կապված է ոչ միայն պարարտանյութերի և գյուղտեխնիկայի անվճար տրամադրման, այլև բարձր գներով տրամադրման հետ:
- Չնայած ժամանցի հնարավորությունների համեմատաբար բարձր հասանելիության ի տարբերություն մյուս մարզերի՝ Շիրակի մարզի հիմնական չափանիշը ժամանցի վայրերի առկայության առումով շարունակում է մնալ Երևան քաղաքը:

Շիրակի մարզի զարգացմանը առաջարկները -1

Կառավարության առաջիկա նիստը տեղի է ունենալու Ձեր մարզում: Ձեր մարզի համար կարևոր ի՞նչ խնդիրներ կցանկանալիք, որ կառավարությունը քննարկեր այդ նիստին(%-ներով):

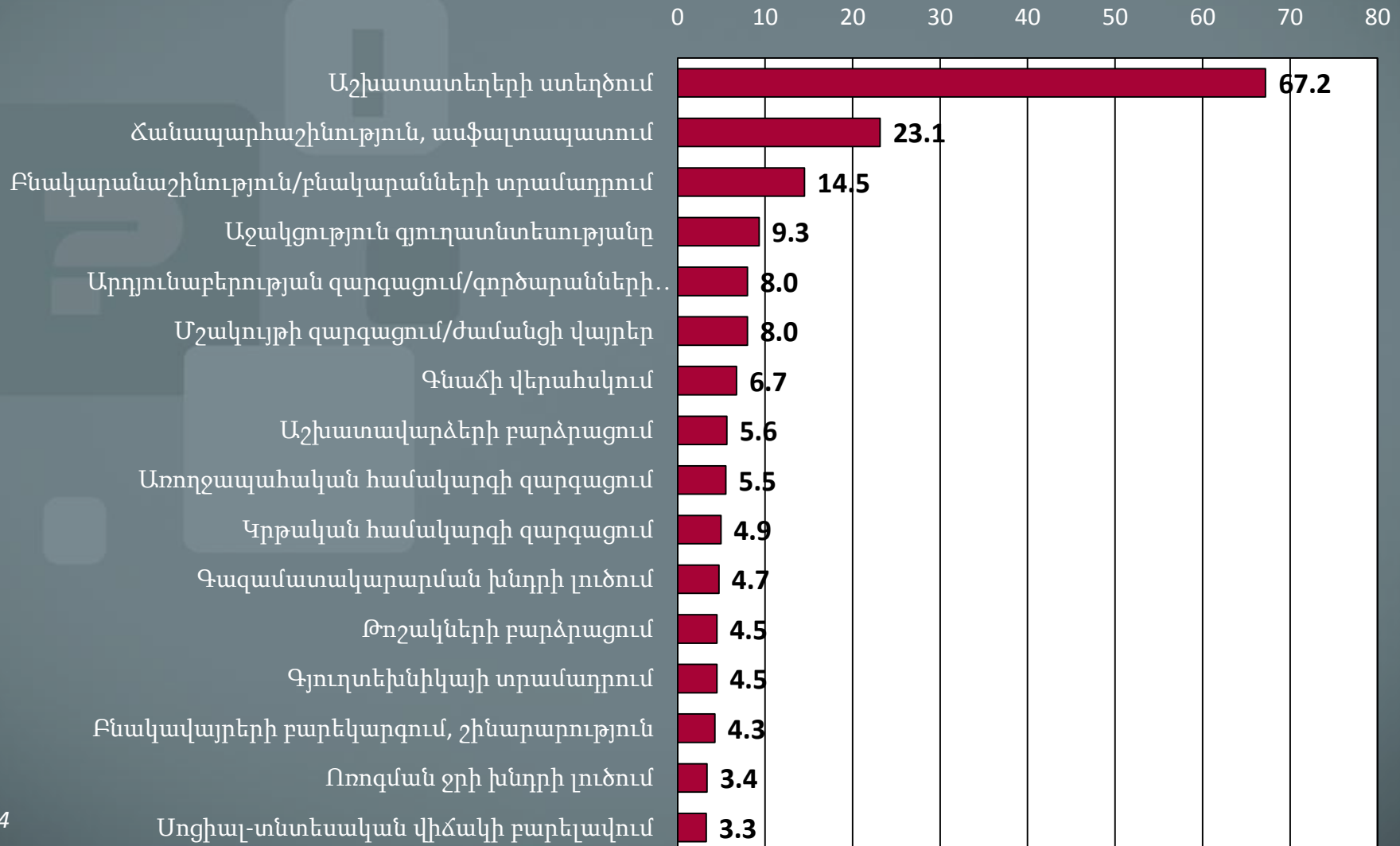

N=904

Շիրակի մարզի զարգացմանը առաջարկները (%-ներով) -2

Կառավարության առաջիկա նիստը տեղի է ունենալու Ձեր մարզում: Ձեր մարզի համար կարևոր ի՞նչ խնդիրներ կցանկանայիք, որ կառավարությունը քննարկեր այդ նիստին(%-ներով):

0 2 4 6 8 10

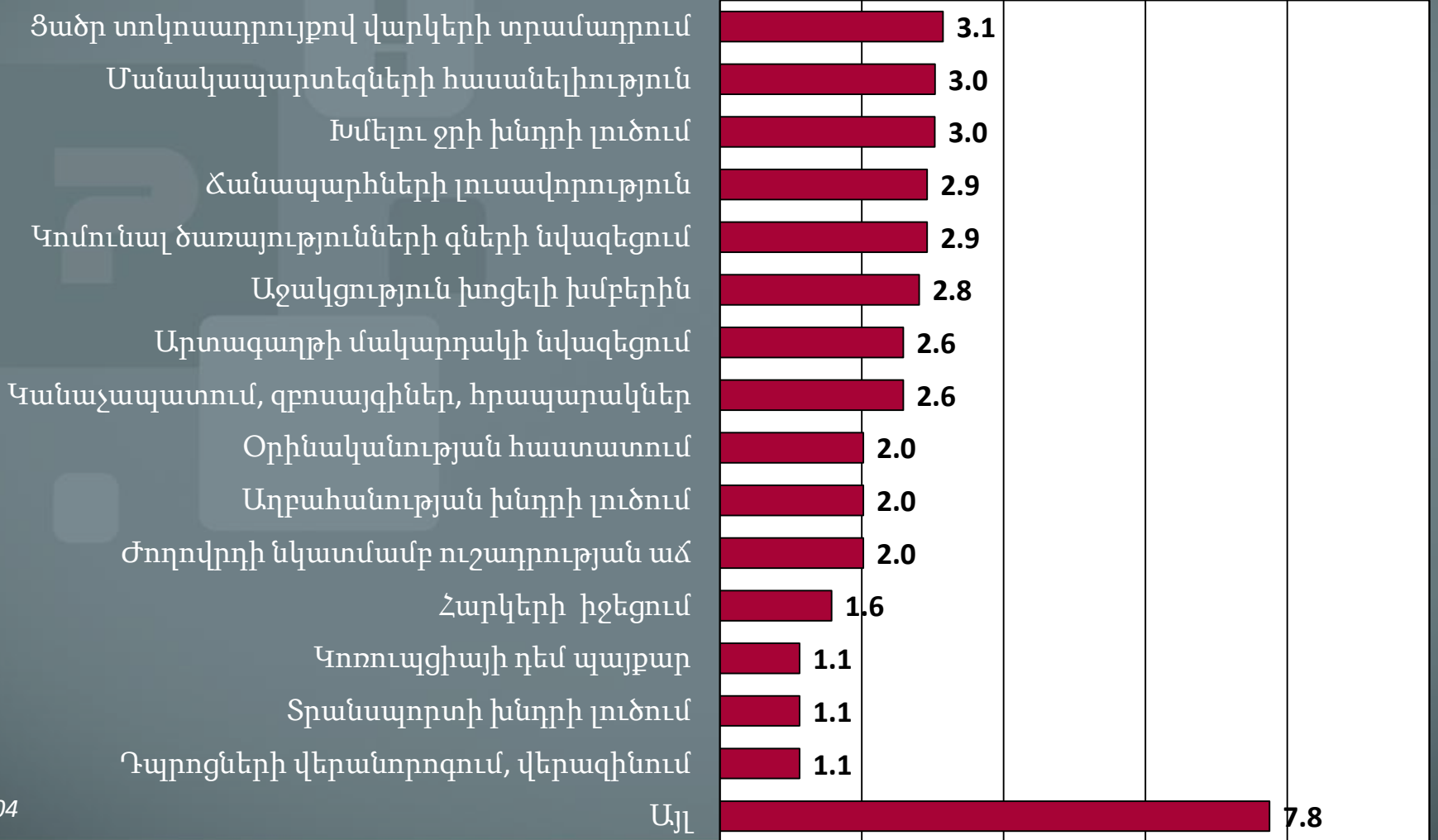

N=904

8. Վարկեր



N=898

Վարկի ստանալու համար դիմածների և չդիմածների հարաբերակցությունը և խնդիրների առկայությունը Շիրակի մարզում

Վերջին երկու տարվա ընթացքում վարկ ստանալու համար դիմել էք (%-ներով) :

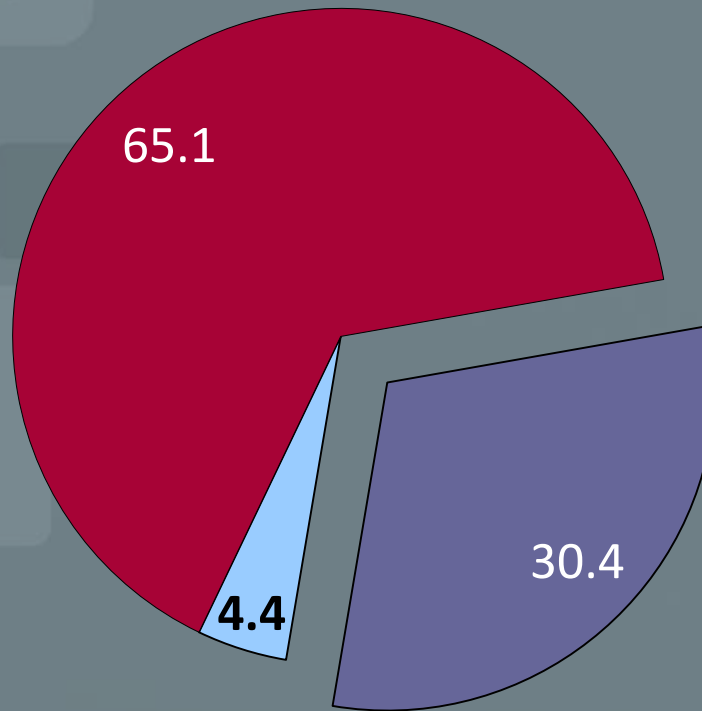

■ Դիմել և ստացել եմ

■ Դիմել եմ չեմ ստացել

■ Չեմ դիմել

N=900

Վարկի հետ կապված խնդիրներ

Վարկի հետ կապված խնդիրների առկայությունը (%-ներով):

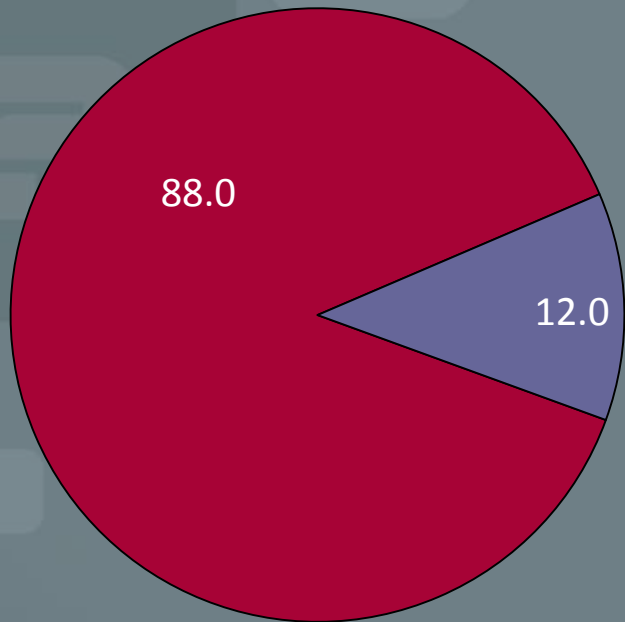

- Ոչ մի խնդիր չի եղել
- Եղել են խնդիրներ

N=884

Վարկերի հետ կապված հիմնական խնդիրներն են

- Նախատեսվածից բարձր տոկոսադրույքները
- Լրացուցիչ պայմանների առկայությունը
- Վարկը մարելու հետ կապված դժվարությունները
- Պայմանների փոփոխությունը
- Բյուրոկրատական քաշքշուկներ

9. Տեխնոպարկ



Տեխնոպարկի մասին տեղեկացվածության մակարդակը

Տեղյա՞կ եք արդյոք Շիրակի մարզում Տեխնոպարկի կառուցման ծրագրի մասին (%-ներով):

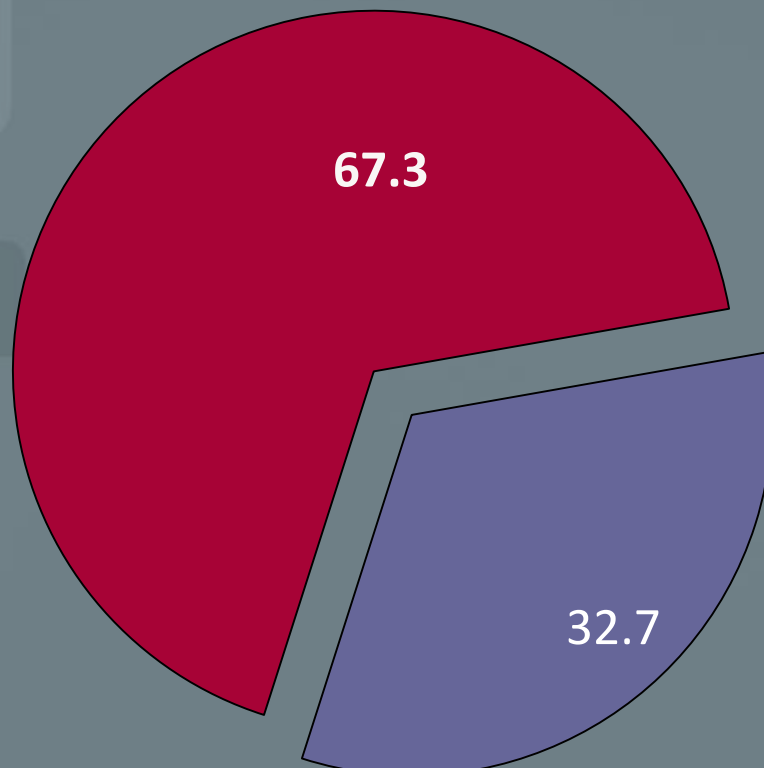

■ Այո

■ Ոչ

N=904

Տեխնոպարկի մասին տեղեկացվածության մակարդակը

Ի՞նչ գիտեք Տեխնոպարկի կառուցման ծրագրի մասին (%-ներով) :

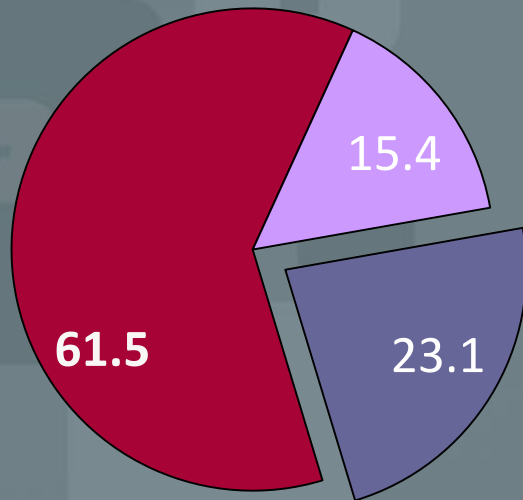

- Ճիշտ պատասխան
- Մասնակի կամ սխալ պատասխան
- Տեղեկություն չունեն

N=904

Ի՞նչ գիտեք տեխնոպարկի մասին...

- Տեղեկատվական ոլորտի կենտրոն է 23.1 %
- Տեղեկություն չունենք 15.4%
- Ավիացիոն դետալներ են արտադրելու -9.6 %
- Արդյունաբերությունը զարգացնելու նպատակով է ստեղծվում
- Մարզի զարգացման համար է
- Տեխնիկայի հետ է կապված
- Կեղծիք է, ստեղծվում է տարածքի սեփականաշնորհման համար
- Աշխատատեղեր կբացվեն
- Գյուղատնտեսության ինդիքները լուծելու համար
- Մի քանի գործարաններ միավորող կառույց է
- Տրասնպորտի պարկ է
- Հանգստի գոտի է, տուրիստական համալիր է
- Բնապահպանության համար է
- Ուսումնական արհեստագործական կենտրոն է
- Աղբի մշակման գործարան
- Էներգիայի արտադրություն
- 200.000.000 դրամ են հատկացրել
- Առևտրական գոտի է
- Տեխնիկական մեքենաների ավտոկայան է
- Չմեռային այգի կենդանիների համար
- Առանց բովանդակության միտք է
- Վարչապետի մտադրությունն է

Տեխնոպարկի նկատմամբ վերաբերմունքը

Ինչպիսի՞ն է Ձեր վերաբերմունքը Տեխնոպարկի կառուցման ծրագրի նկատմամբ:

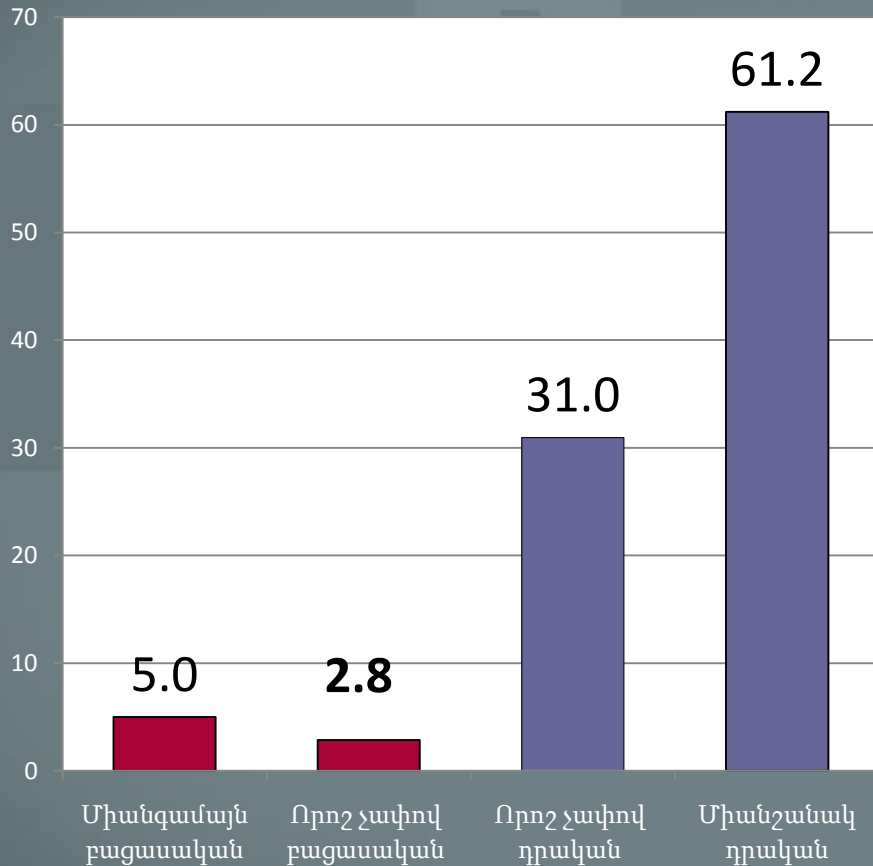

N=272

Տեխնոպարկի կառուցում որքան՞ով կնպաստի Շիրակի մարզի զարգացմանը (%-ներով):

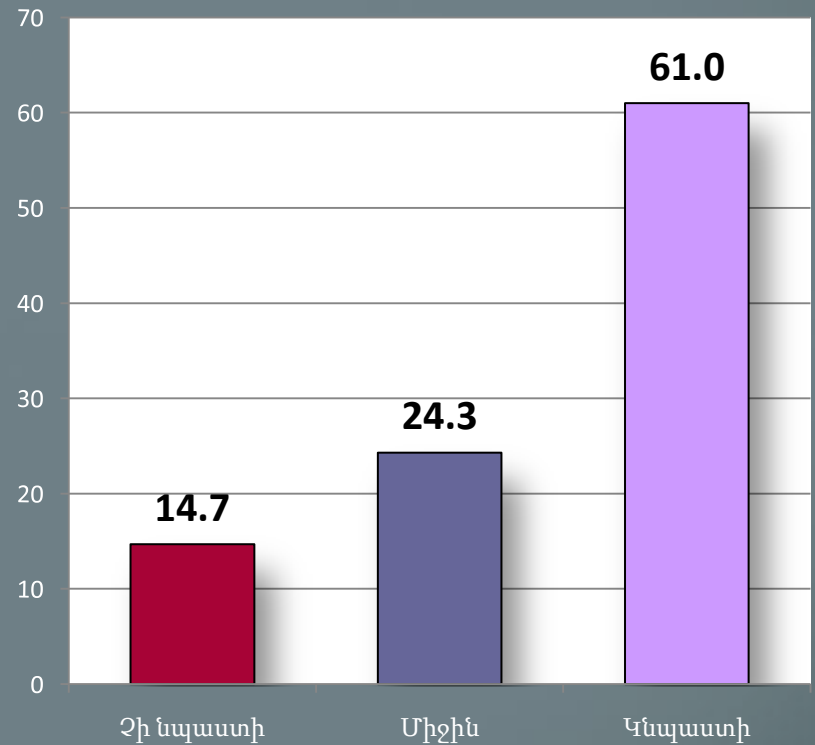

N=272

Տեխնոպարկի նկատմամբ վերաբերմունքը

Ինչպիսի՞ն է Ձեր վերաբերմունքը Տեխնոպարկի կառուցման ծրագրի նկատմամբ:

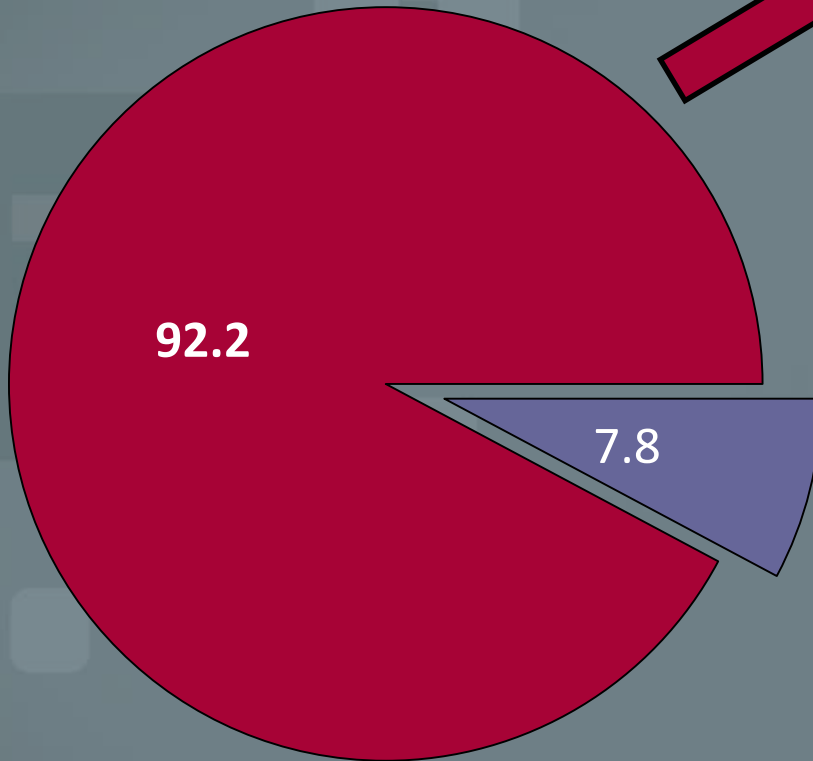

■ Բացասական
■ Դրական

N=272

Դրական գնահատականներ

Աշխատատեղեր կստեղծվեն	46.3
Մարզը կզարգանա	25.0
Ժողովրդի շահերից է բխում	5.1
Անորոշ դրական պատասխան	5.1
Միայն նախնական փուլում է	1.8
Մասնագետները կկենտրոնանան մի վայրում	1.5
Այլ	7.4

Բացասական գնահատականներ

Անիմաստ քայլ է	2.9
Միայն խոսակցություններ են, գործ չկա	1.8
Տեղեկություն չունեմ	0.7
Փող լվալու ձև է	0.4
Կառաջանան էկոլոգիական խնդիրներ	0.4
Միևնույն է	0.4
Այլ	1.1

10. Բնակարանաշինություն



Բնակարանների բաշխման գործընթացը

Գնահատեք Շիրակի մարզում վերջին 3 տարիների ընթացքում բնակարանների բաշխման գործընթացը(%-ներով) :

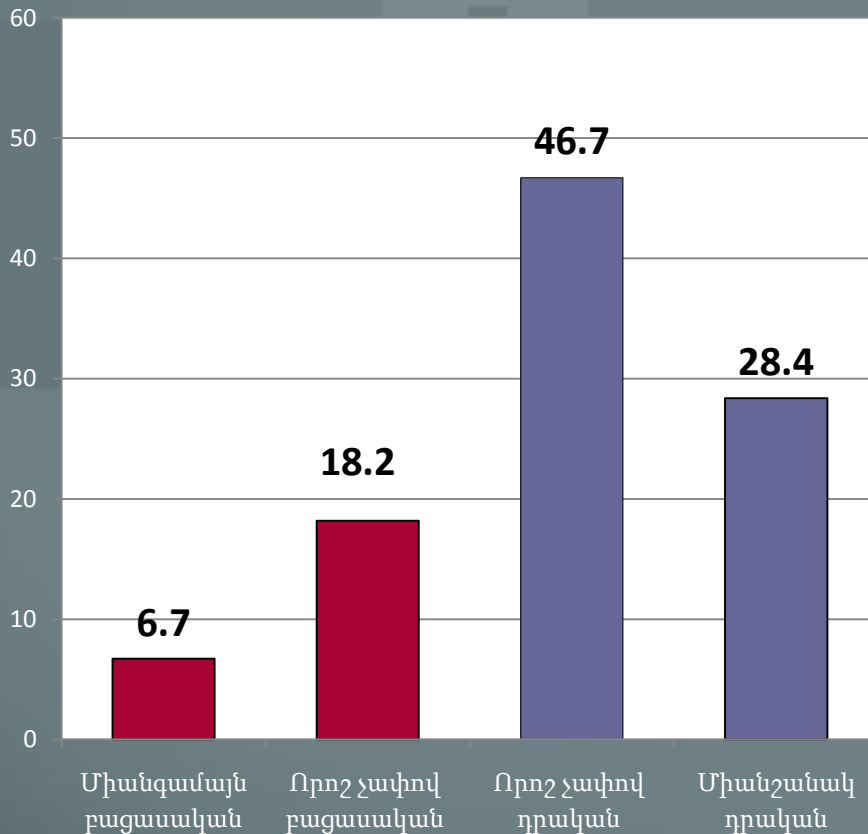

N=756

Դրական գնահատականներ

- Անօթևանները տուն են ստանում - 35.9 %
- Բաշխումը շատ նորմալ է, արդար է – 26.2 %

Բացասական գնահատականներ

- Բաշխումն անարդար է - 6.9 %
- Շատ մարդիկ դեռ տուն չունեն - 6.6 %
- Գումար են ուզում – 2.5 %
- Բնակարանները փոքր են - 2.5 %
- Նախկինում ստացածները նորից ստանում են - 2.5 %
- Այլ – 4.2%

Բնակարանաշինության որակը

Գնահատեք Շիրակի մարզում վերջին 3 տարիների ընթացքում բնակարանաշինության որակը (%-ներով) :

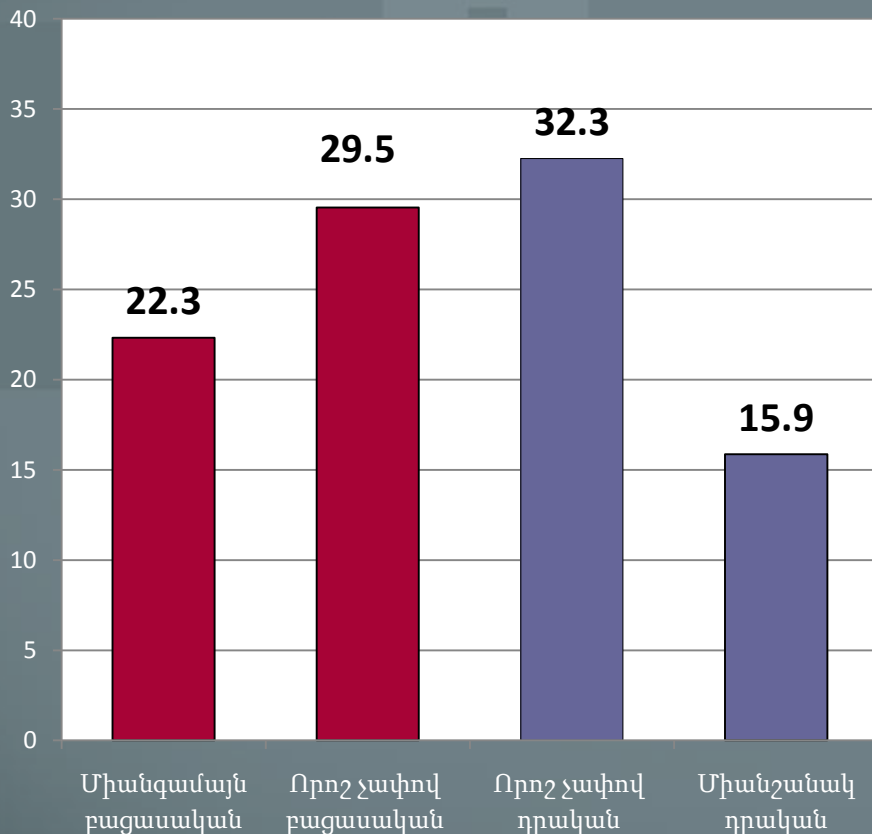

N=775

Դրական գնահատականներ

- Նոր կառուցված տների որակը զգալիորեն ավելի լավ է – 27.9 %
- Նախկին թերությունները շտկվել են- 4.9 %
- Նախագահի այցից և ցուցումներից հետո որակը զգալիորեն լավացել է - 3.6 %

Բացասական գնահատականներ

- Կառուցված բնակարանները որակյալ չեն, նոր երկրաշարժին չեն դիմանա - 24.5 %
- Ներքին հարդարումը վատ որակի է- 7.6%
- Հատկապես վատ է ՄՈՒՇ թաղամասի տների որակը- 5.0%
- Շինարարները որակավորված չեն, անփորձ են – 3.2 %